Calle de Ramón y Cajal
Número 75
Piso 5 Planta piso principal
Propietario D. Paulino Bernardin

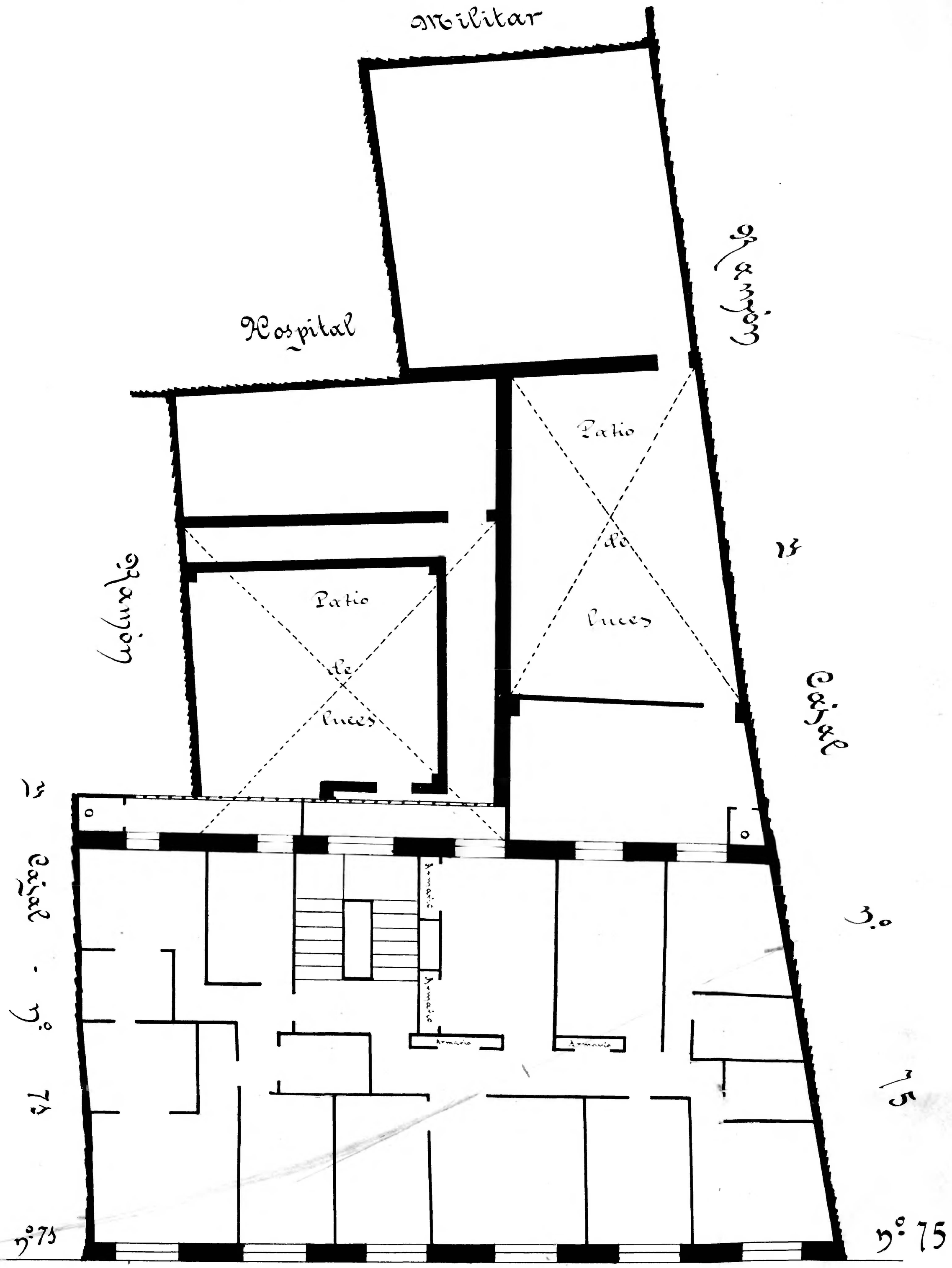

10 0 1 2 3 4 5 6 7 8 9 10 cm

Archivo Municipal Zaragoza