ARCHIVO MUNICIPAL
Plano 738
ZARAGOZA

Planteamiento Geográfico

18

Calle del Azoque
Número 108
Pisos 5 Planta piso principal
Propietario Dª Marcelina Moros

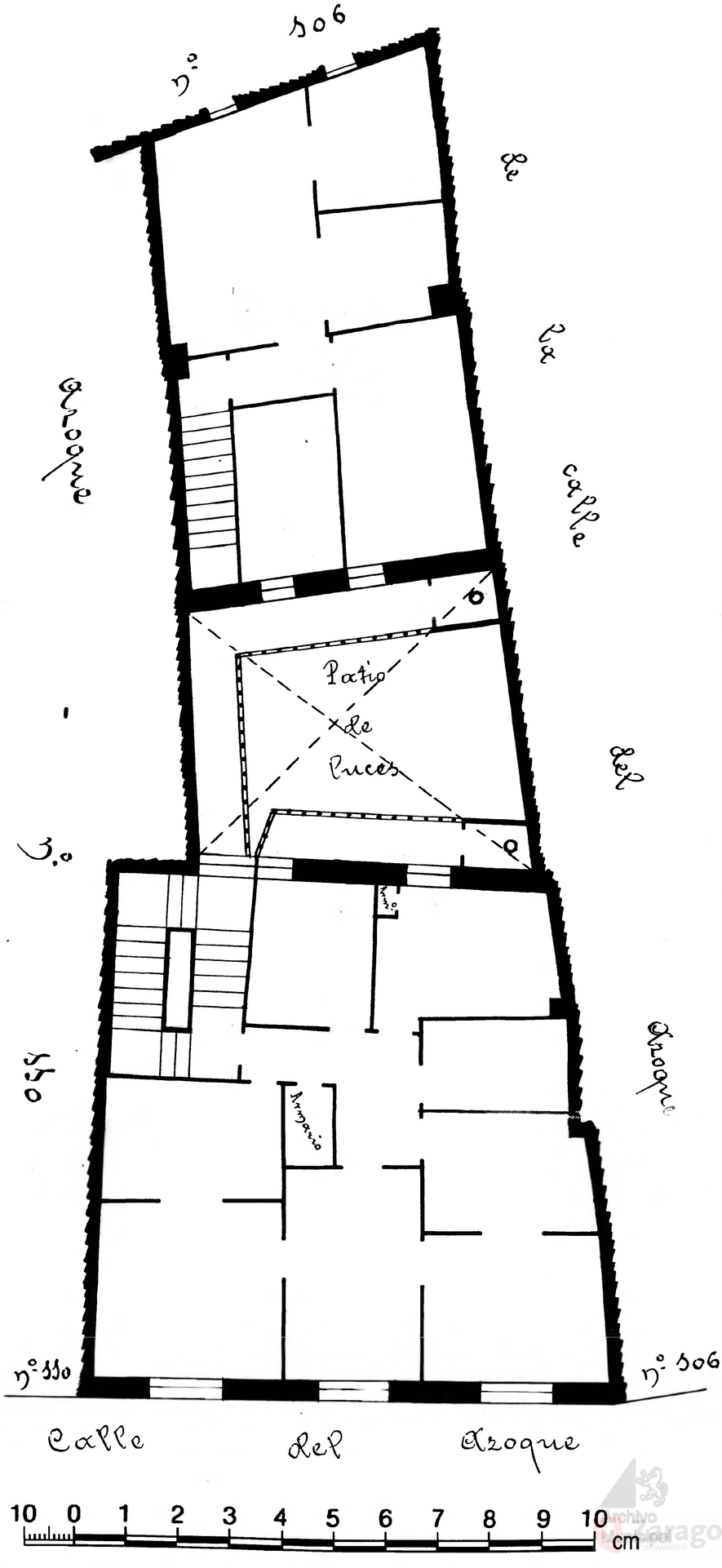

Archivo Municipal Zaragoza