160

7

Calle de la Biblioteca
Número 33
Piso 4 Planta piso 2º
Propietario, D. José Sancho Arroyo

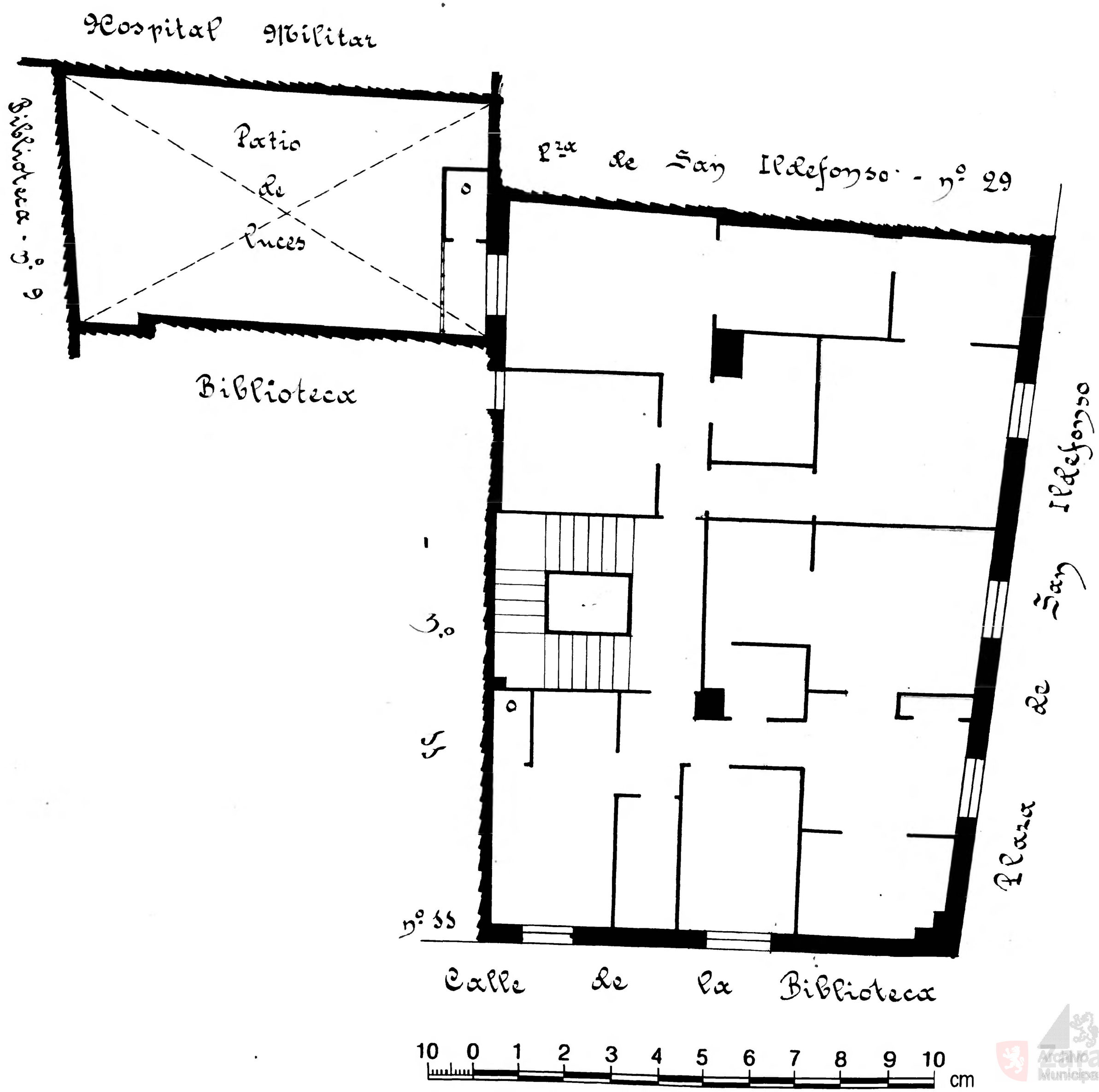

Archivo Municipal Zaragoza