Pz. San Ildefonso, 29 y 31

Calle ó Pza de San Ildefonso
Número 29
Piso 4º Planta piso principal
Propietario D. Antonio Zaylo

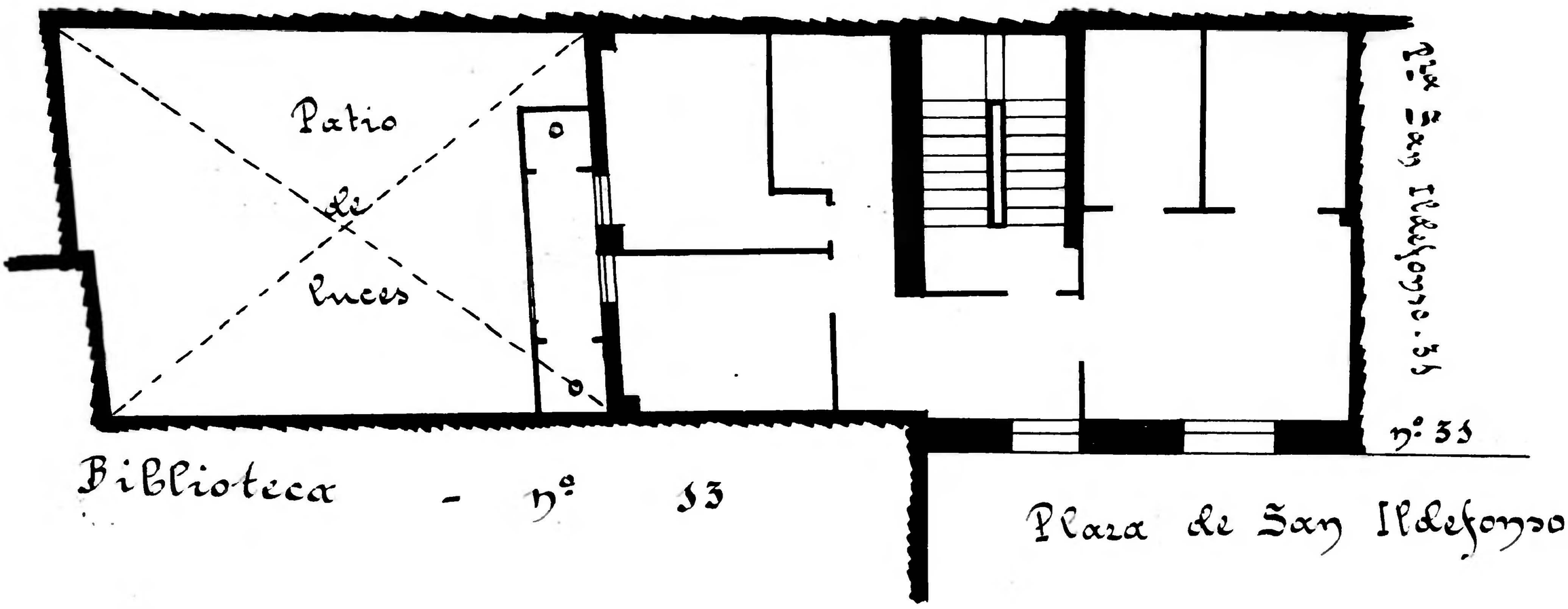

Calle ó Pza de San Ildefonso
Número 31
Piso 5º Planta piso principal
Propietaria Dª Dorotea López

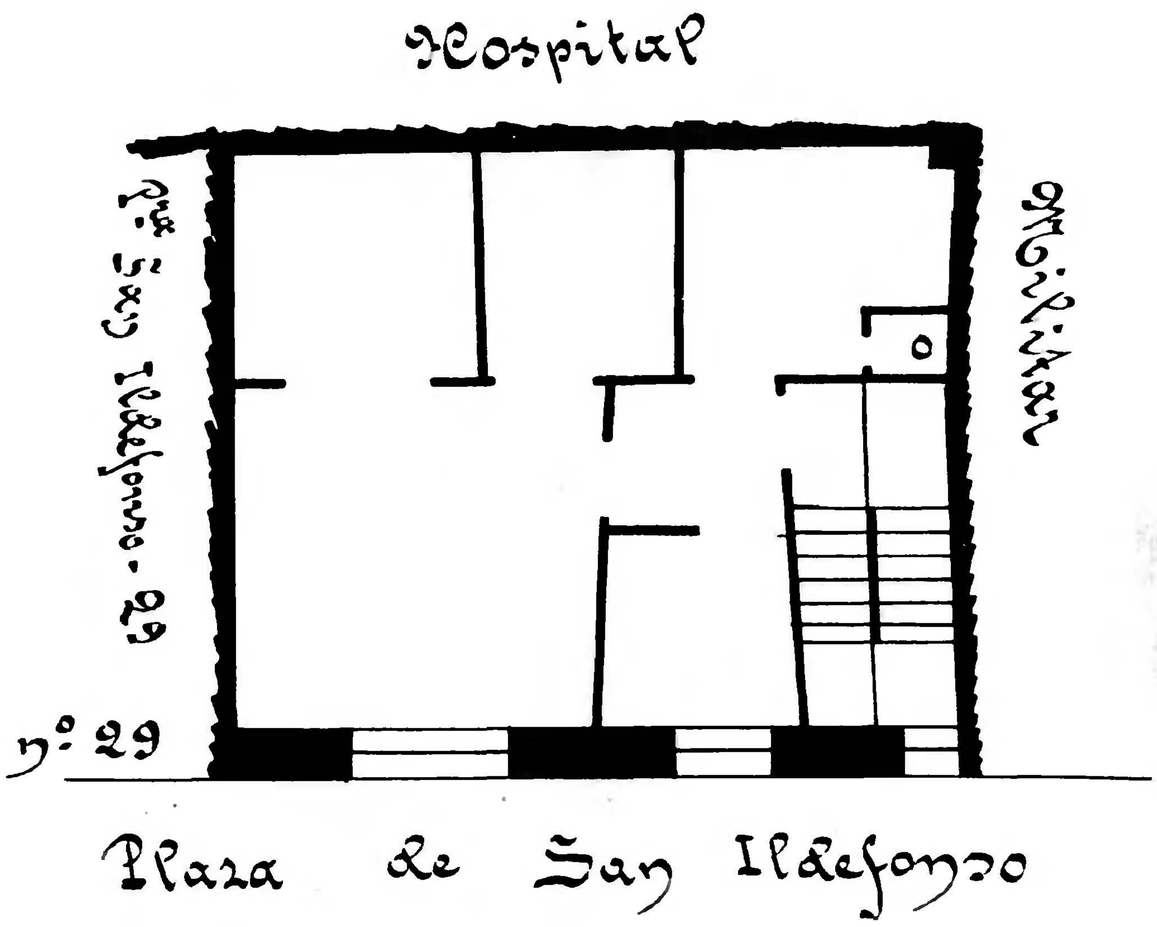

Archivo Municipal Zaragoza