Calle de Pignatelli
Número 85 y Escopeteria - nº 8 acc.º
Piso 4 Planta piso principal
Propietario D. Constantino Delgado (Administrador)

Pignatelli 85, Escopeteria, 8 accs

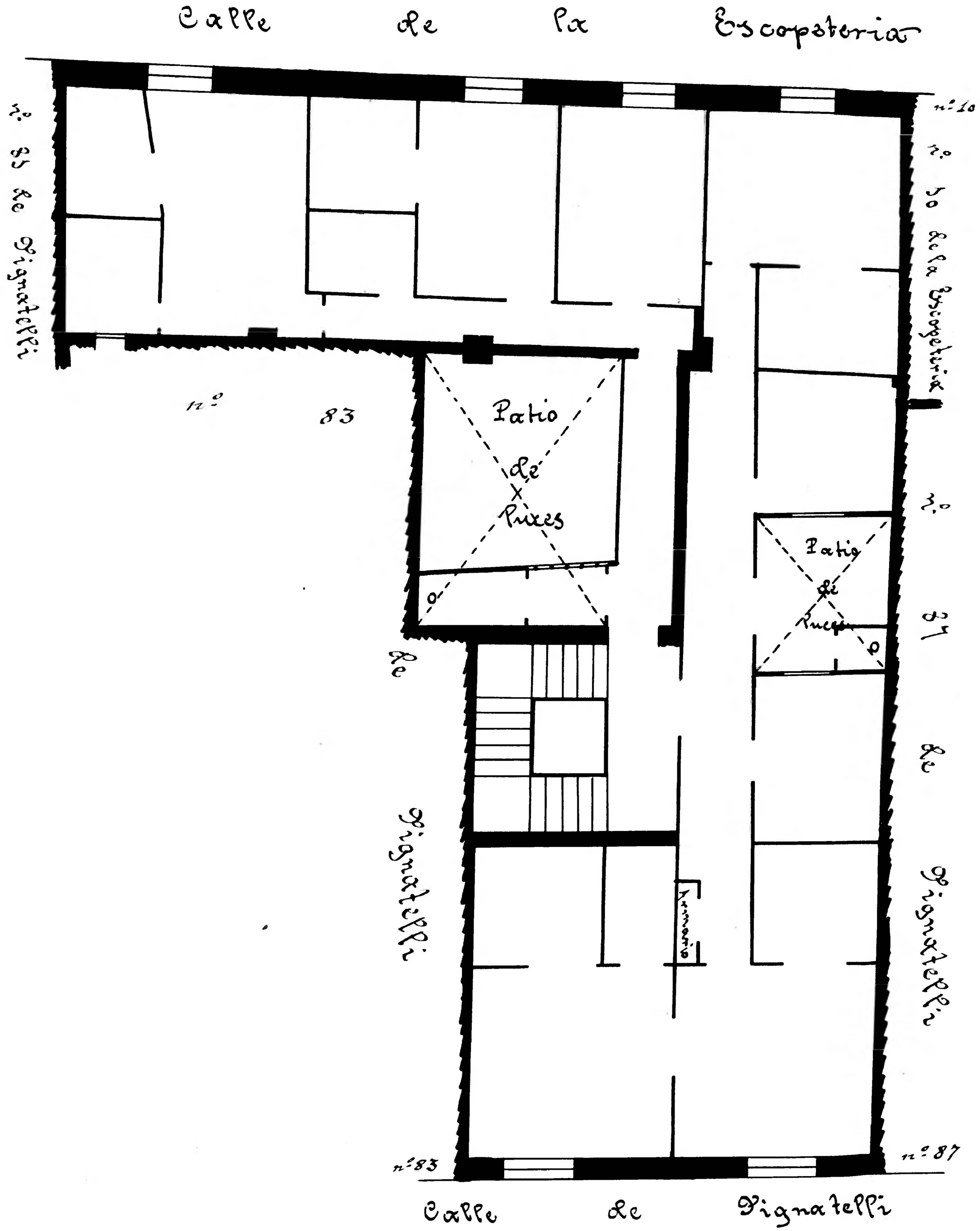

Archivo Municipal Zaragoza