10 0 1 2 3 4 5 6 7 8 9 10 cm

Calle de las Armas
Número 106
Plano 4 Planta piso principal
Propietario D. Matias Royo

Calle Las Armas
Nº 108
Plano 4 Planta piso pral
Propietario D. Pedro Pitarque

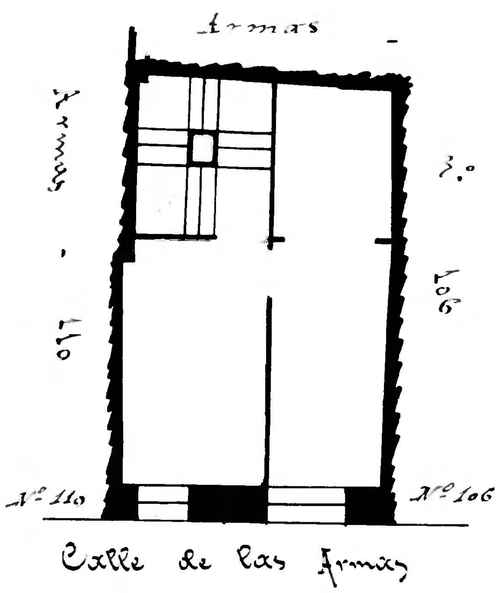

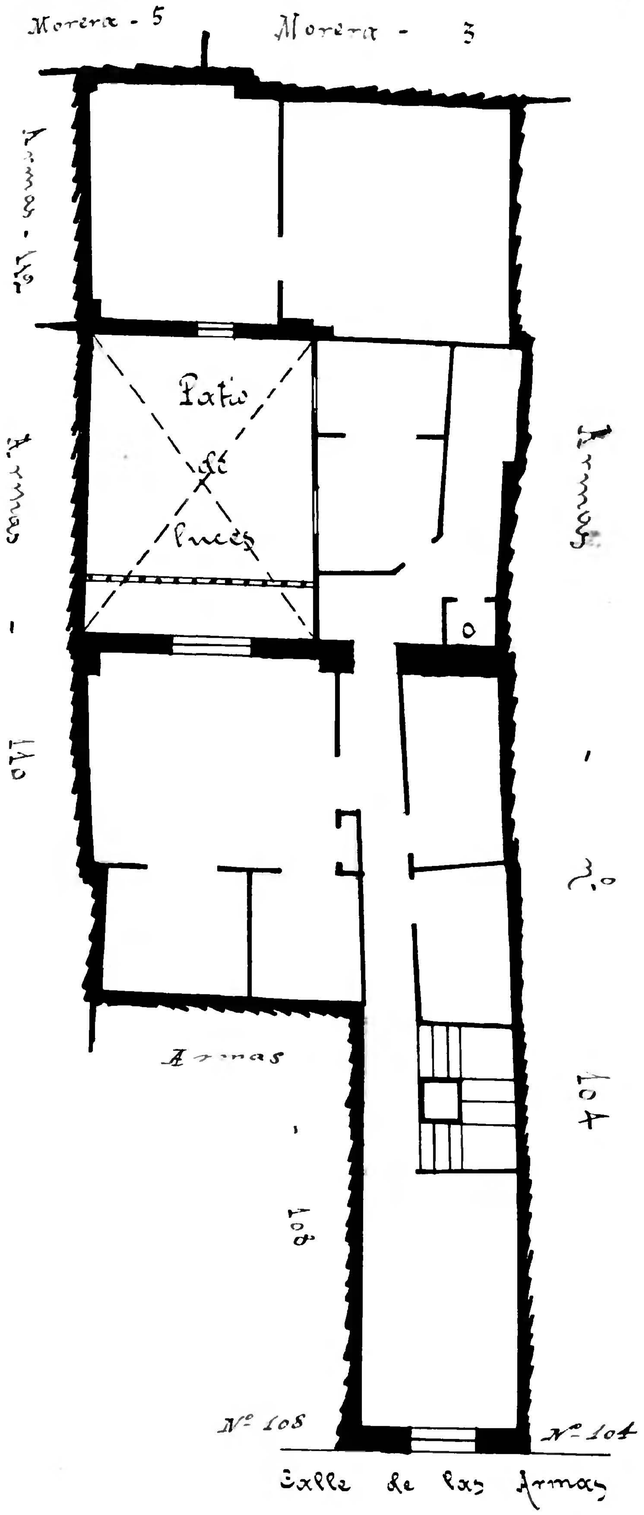

Calle de las Armas
Número 104
Plano 4 Planta piso 2º
Propietario D. Pedro Berguar

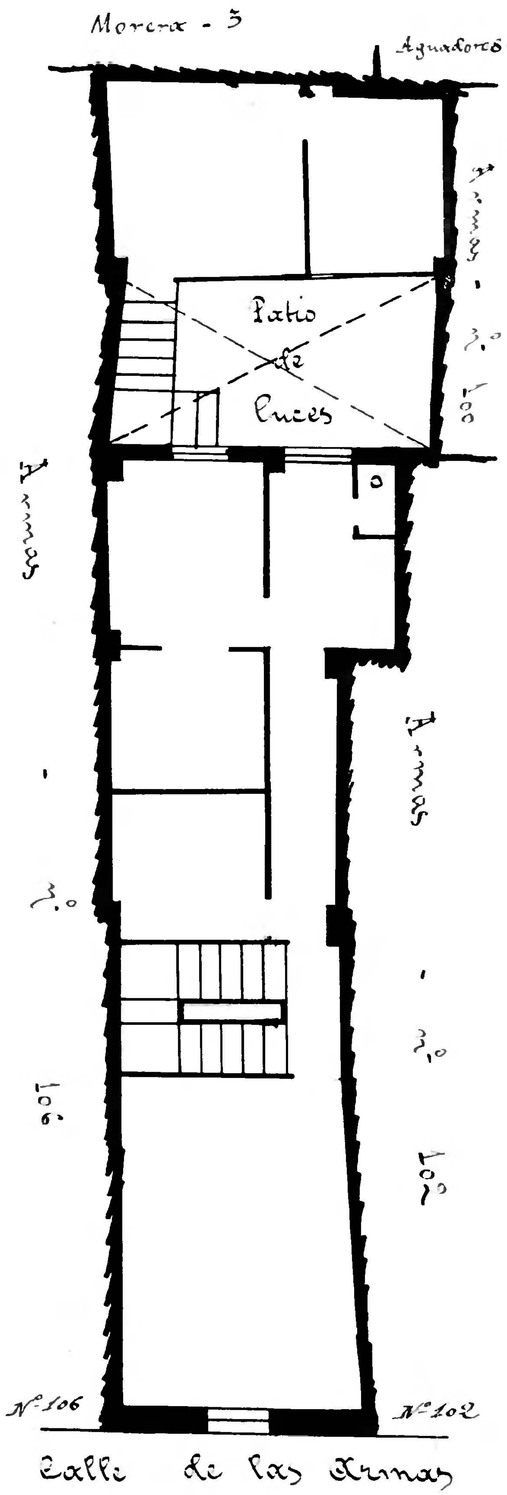

Zaragoza Archivo Municipal