Calle de Las Armas
Número 134
Pisos 2 Planta piso principal
Propietario D. Jose Mª Arias

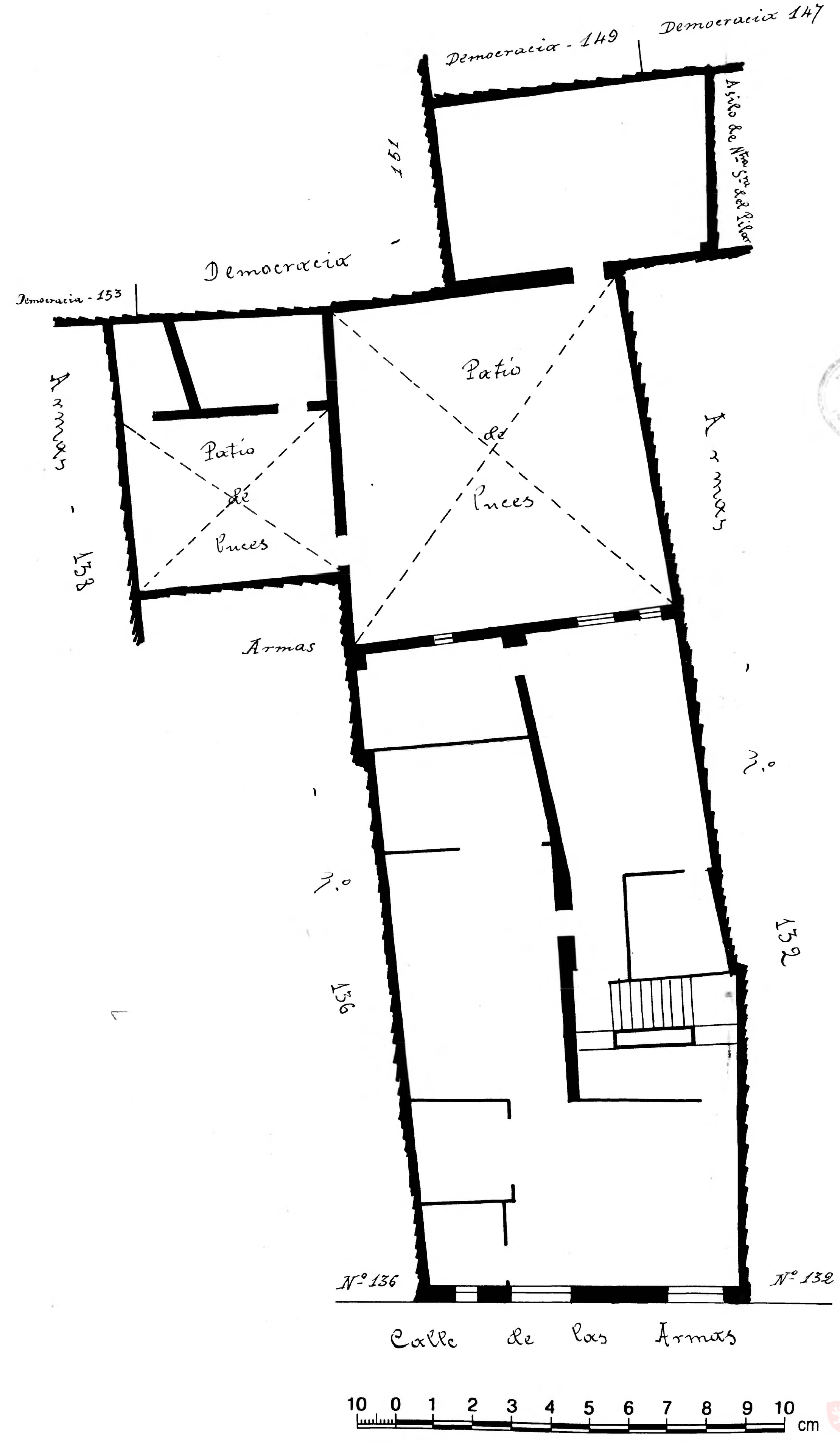

Archivo Municipal Zaragoza