Calle de Aguadores
Número 23 y 25
Piso 4 Planta piso 2º
Propietario D Blas Muñoz

Calle de Aguadores
27
4 piso 2º
Propietario Dª Emilia Palomar

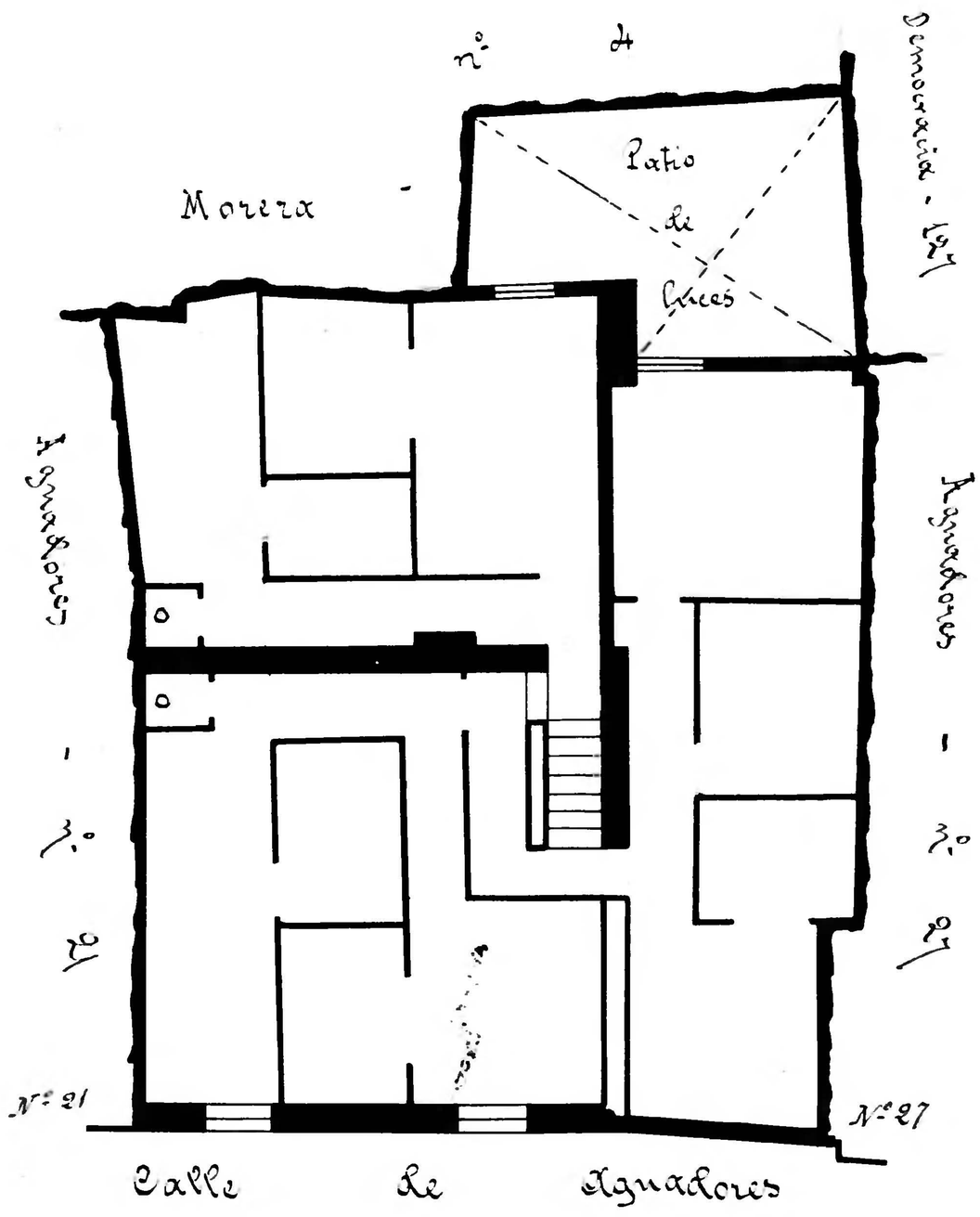

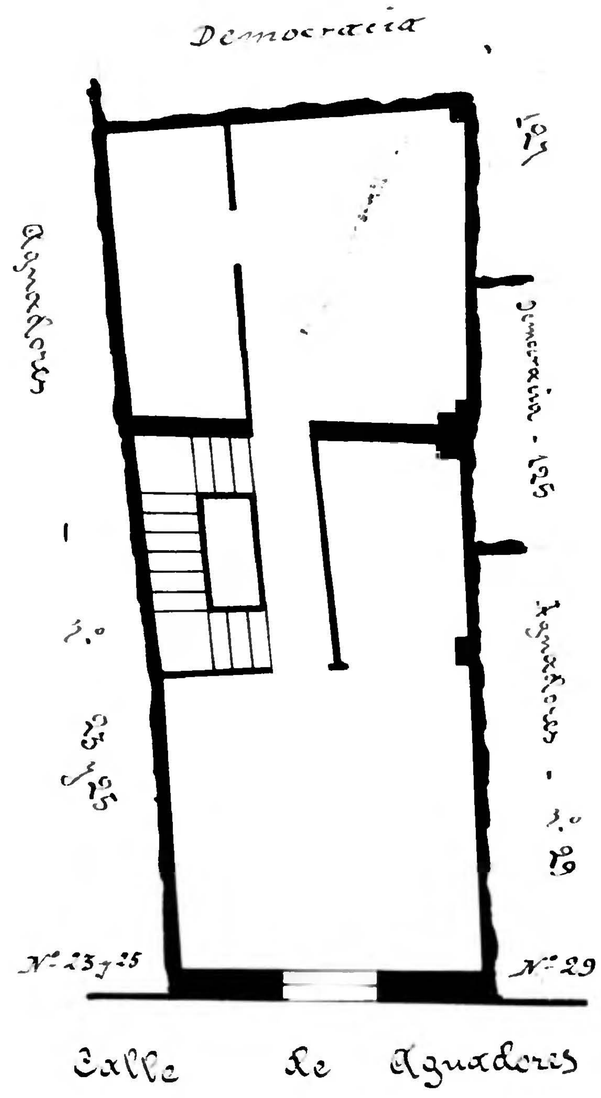

Archivo Municipal Zaragoza