Calle de la Democracia
Número 157 y Pza de la Libertad nº 16 accº
Pisos 4 Planta pio principal
Propietario D. Santiago Gallur

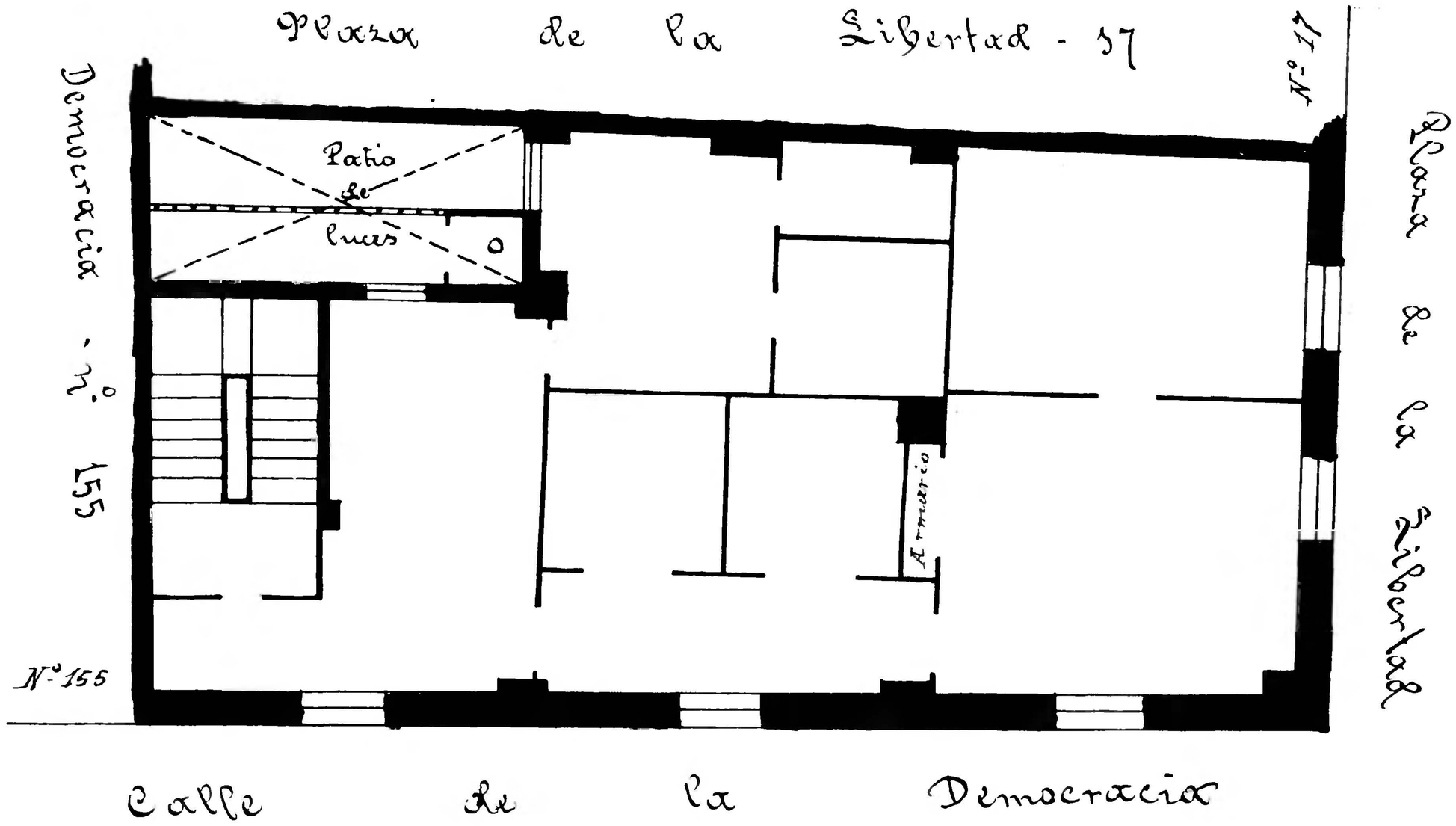

Archivo Municipal Zaragoza