Calle de Aguadores
Número 3
Pisos 3 Planta piso prál
Propietario, D. Juan Garcia

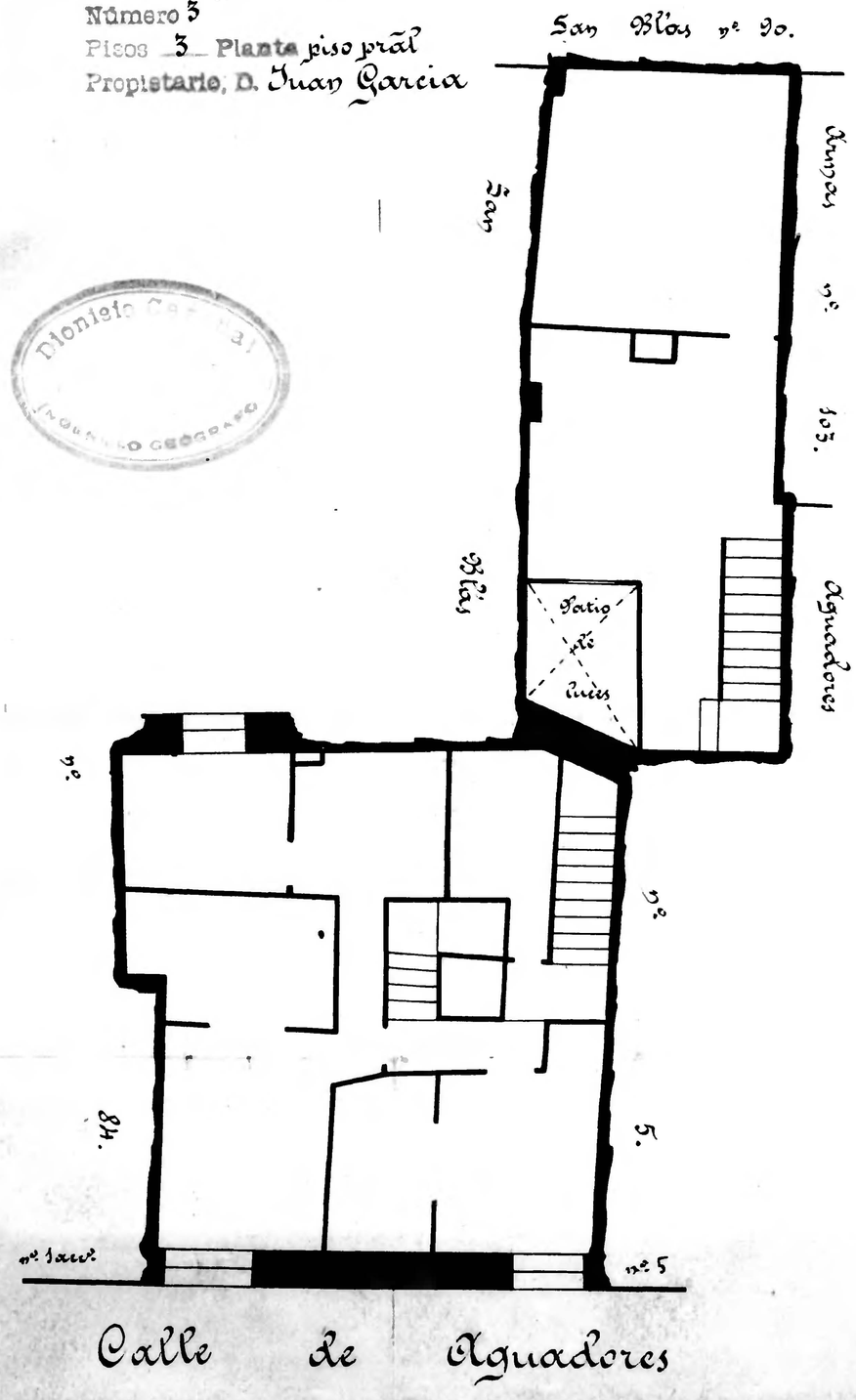

Ministerio de Fomento
Instituto Geográfico
Ingeniero Geógrafo

Ministerio de Fomento
Instituto Geográfico
Ingeniero Geógrafo

Calle de Aguadores
Número 5
Pisos 3 Planta piso prál
Propietario, D. Capitulo de S. Pablo

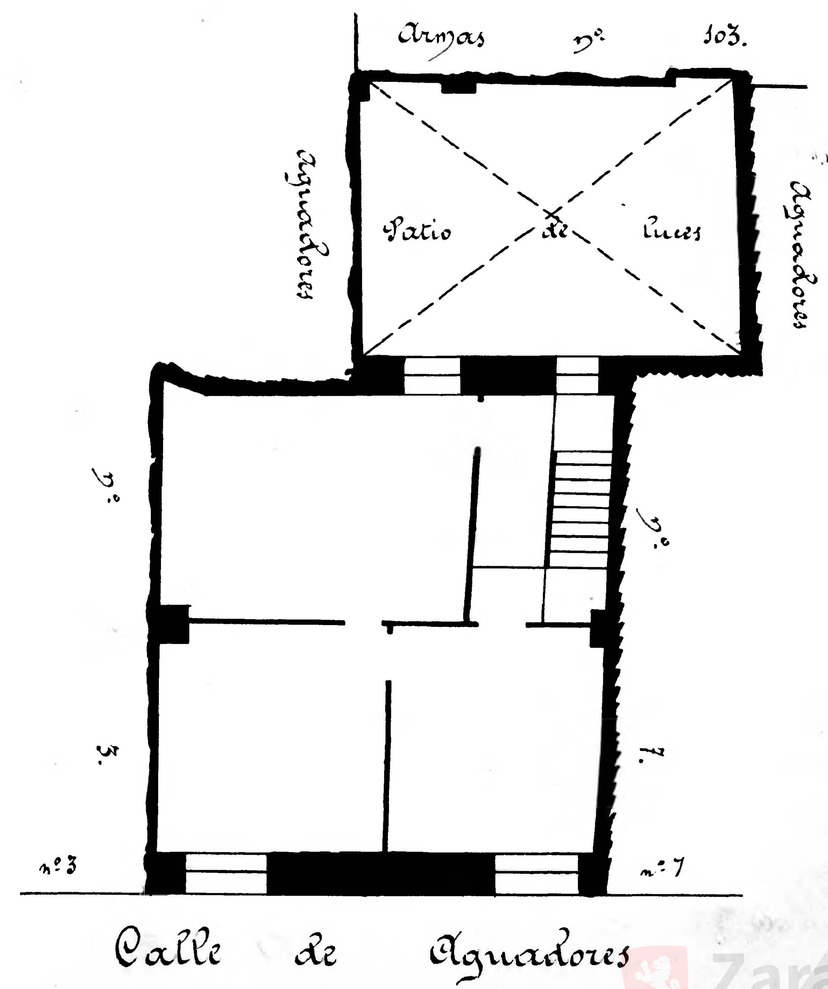

Zaragoza
Ayuntamiento
Municipal