~~24~~

41

Calle de Boggiero
Número 108
Pisos 3 Planta piso pral
Propietario, D. José Pérez

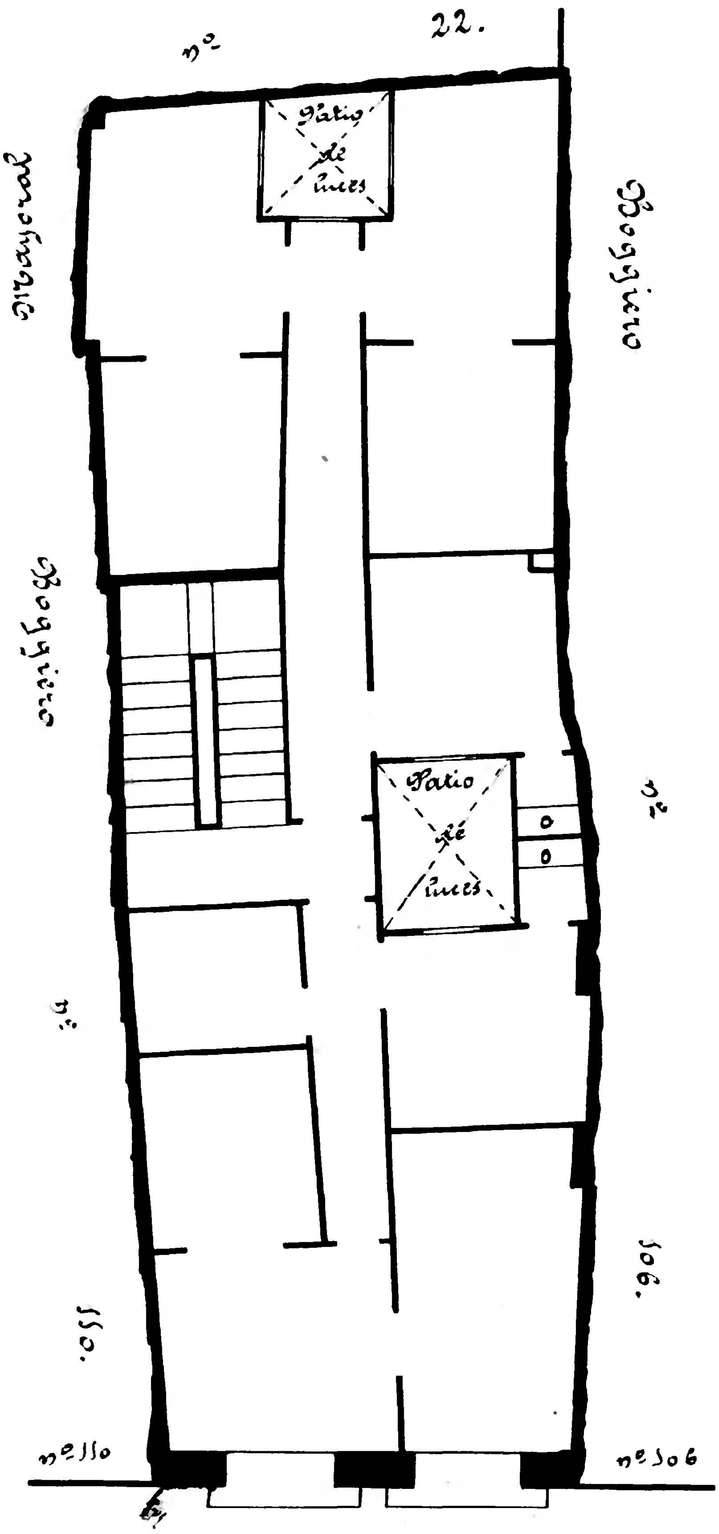

Calle de Boggiero

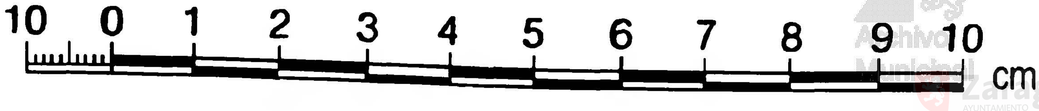

Archivo Municipal de Zaragoza