10 0 1 2 3 4 5 6 7 8 9 10 cm

Calle de Cerezo
Número 33
Pisos 4 Planta pral
Propietario, D.ª Presentación S. Juan

Calle de Cerezo
Número 35
Pisos 4 Planta pral
Propietario, D. Enrique Aparicio

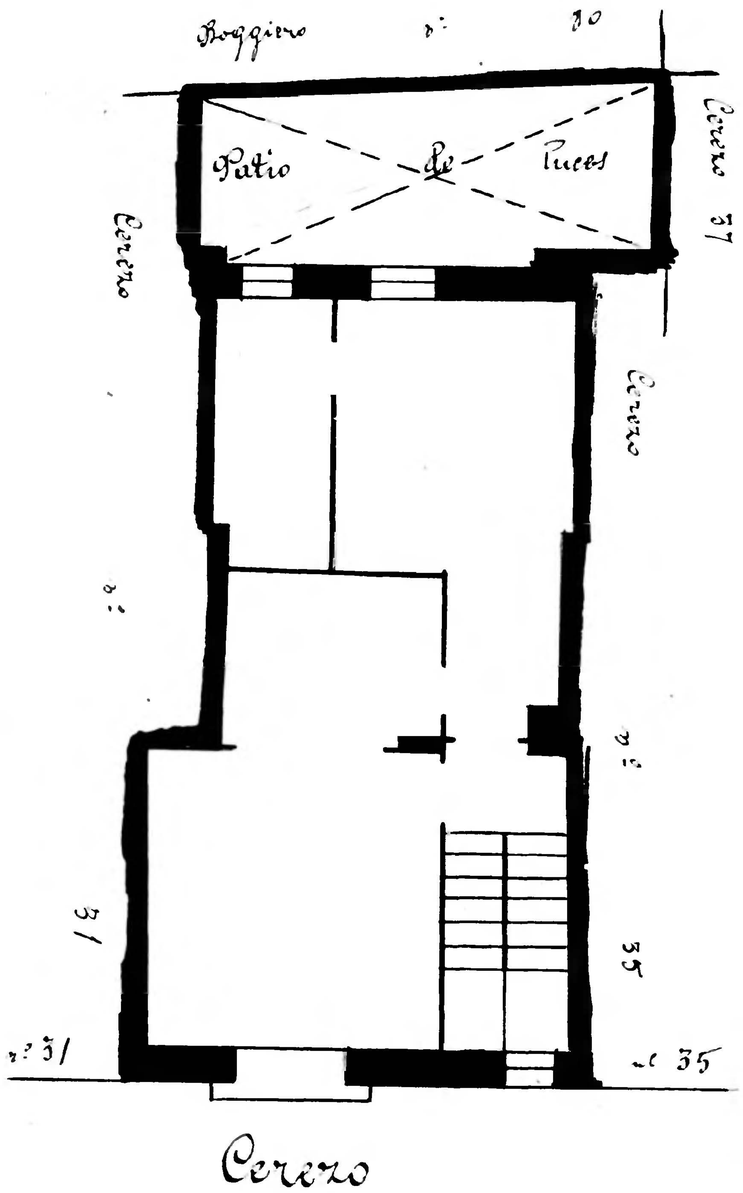

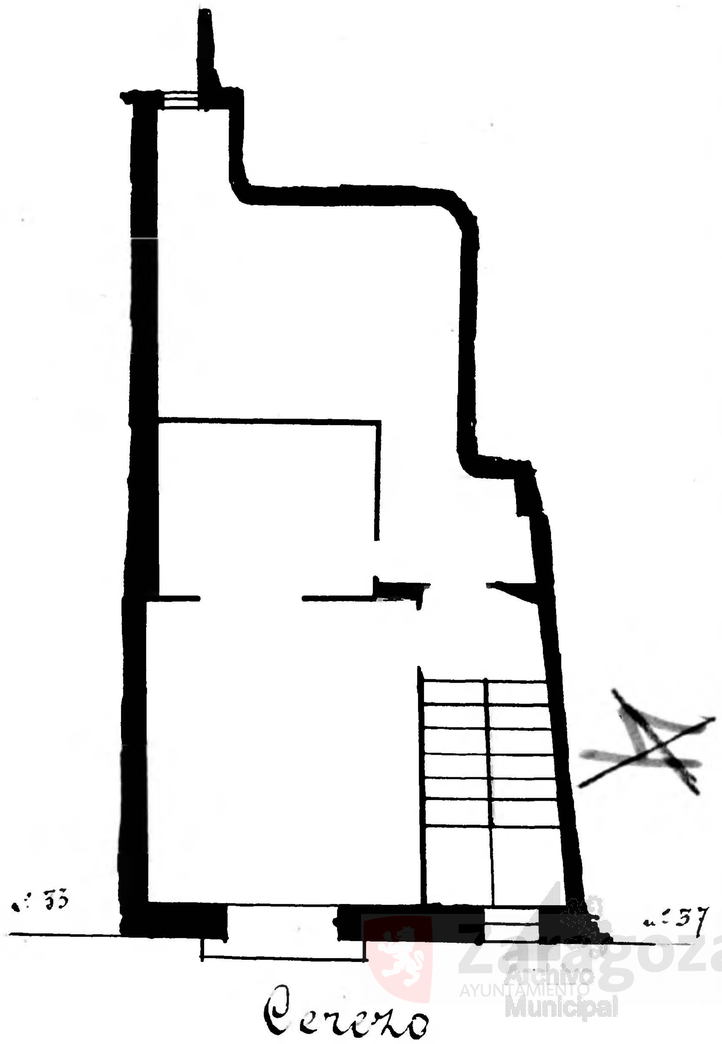

Zaragoza Archivo Municipal