Calle de San Pablo
Número 307
Pisos 4 Planta piso pral
Propietario, D. Ramón Gascón

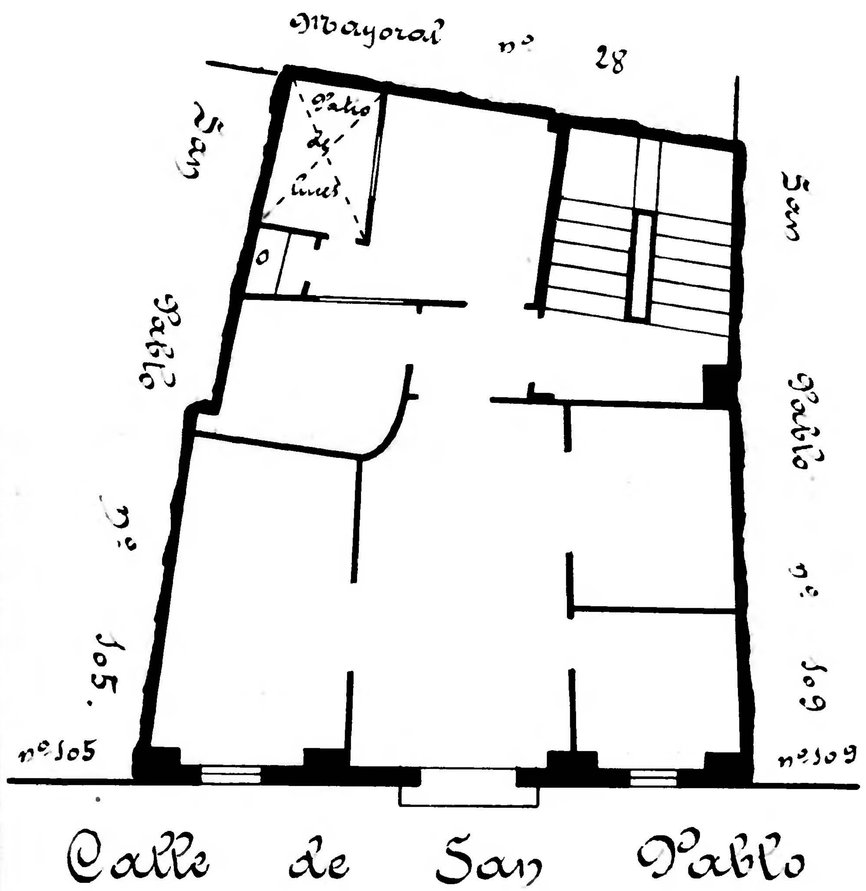

San Pablo
Número 309 y 30 acc. Mayoral
Pisos 4 Planta piso 3º
Propietario, D. Tomás Aparicio

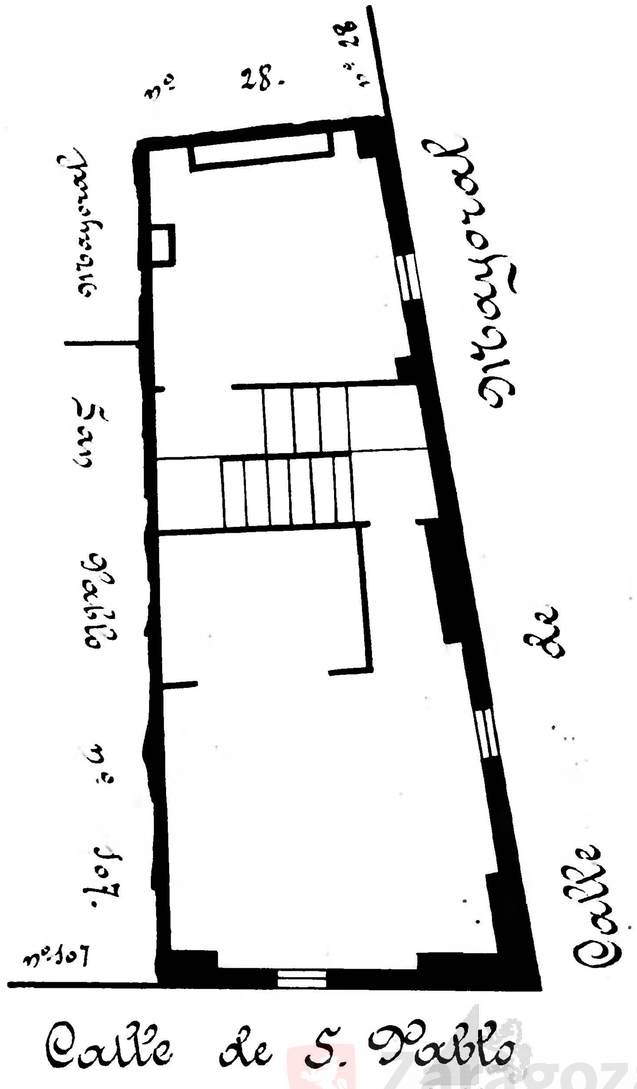

Zaragoza Archivo Municipal