Calle de Boggiero
Núm. 71
Prop. A. Plante Frat.
Propietario D. Mariano Fuertes

16 ~~10~~

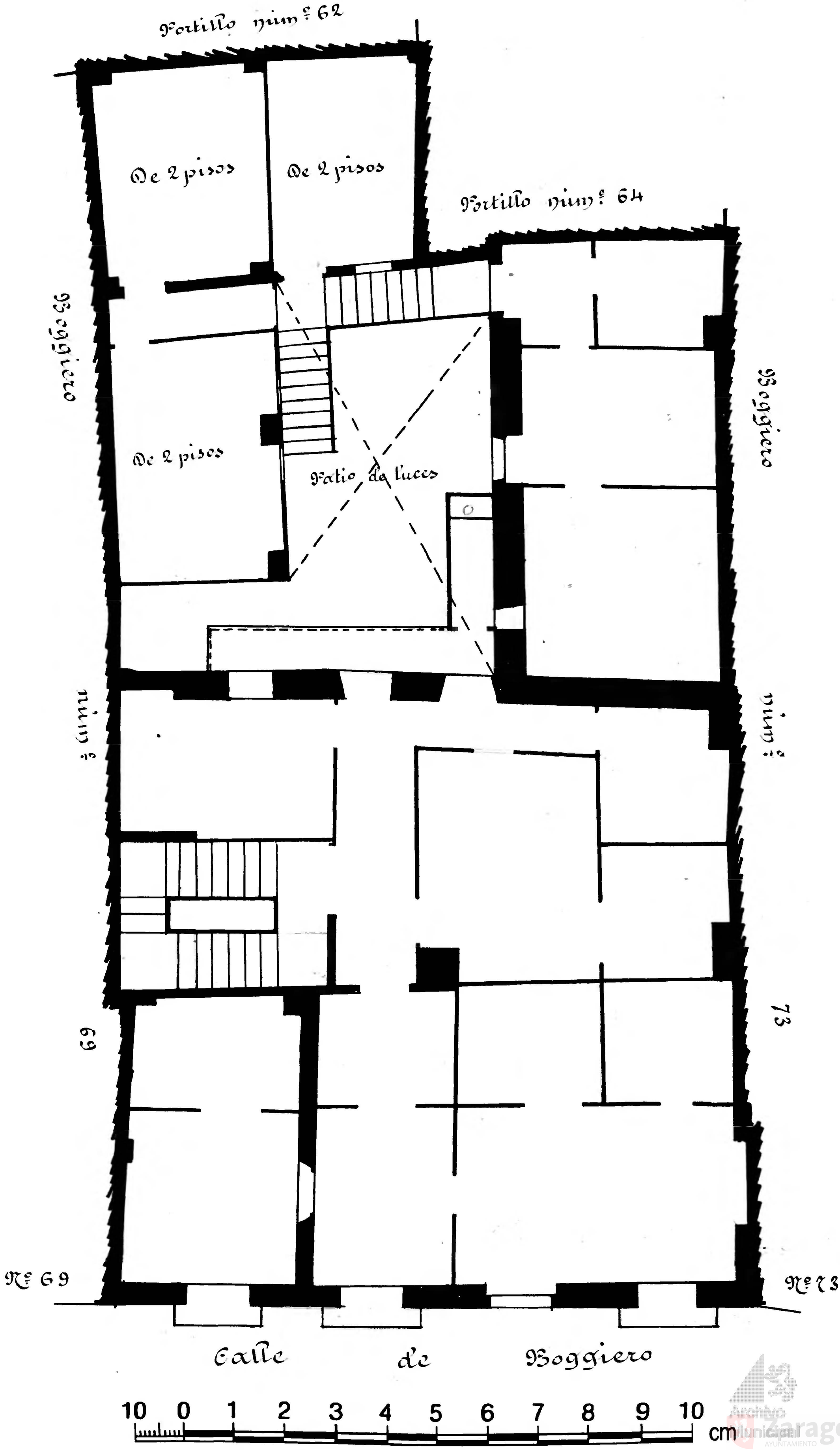

Archivo Municipal Zaragoza AYUNTAMIENTO