Calle de Agustina de Aragón
Número 65
Pisos 4 Planta Pral.
Propietario D.ª Bramlia Olaizo

Calle de Agustina de Aragón
Número 67
Pisos 4 Planta 2.ª
Propietario D. Mariano Soler

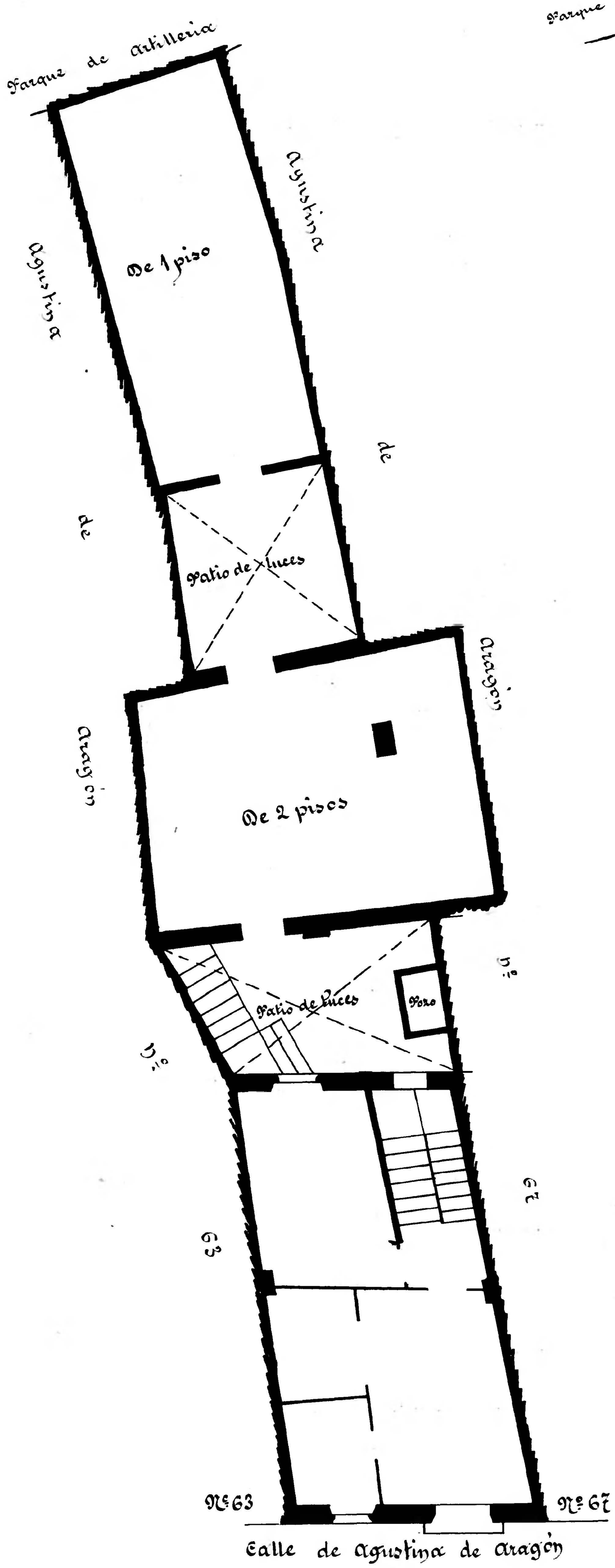

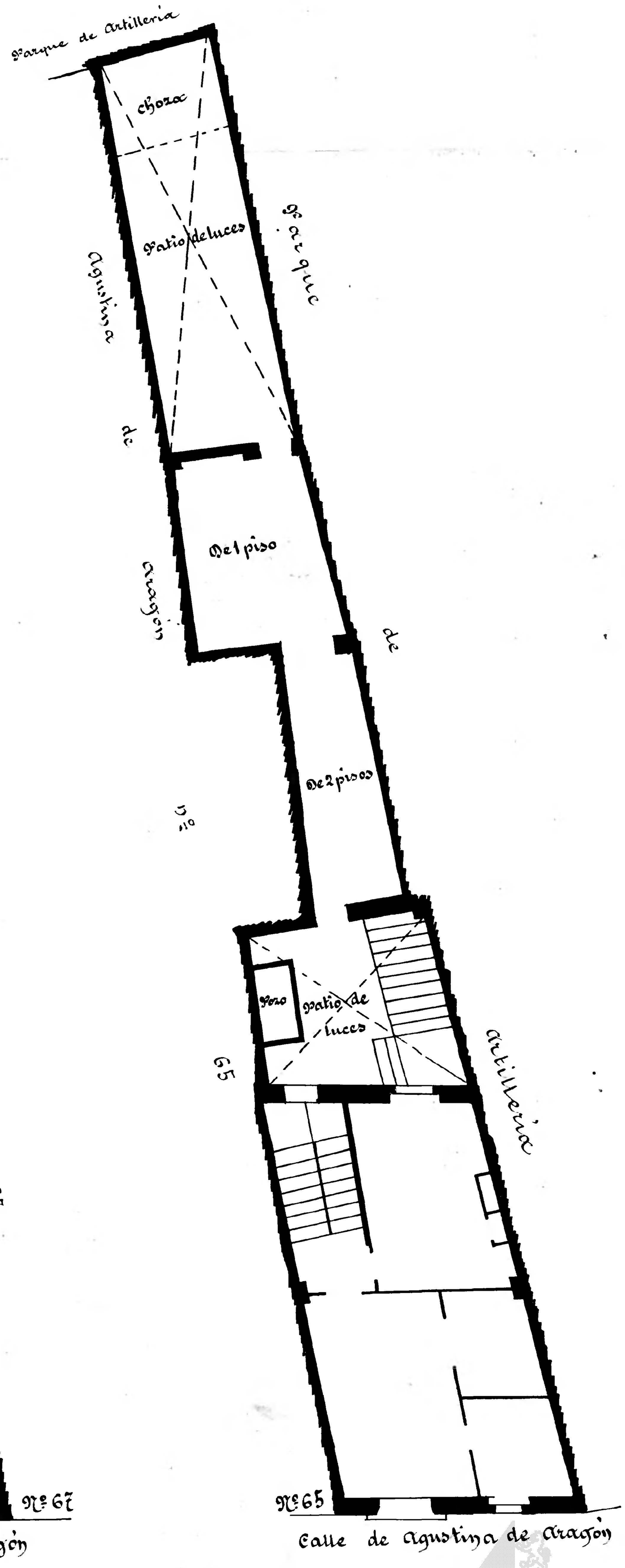

Archivo Municipal Zaragoza AYUNTAMIENTO