Calle de Agustina de Aragón
Número 59
Piso 4 Planta Prál. y 2º
Propietario, D. Juan Seya
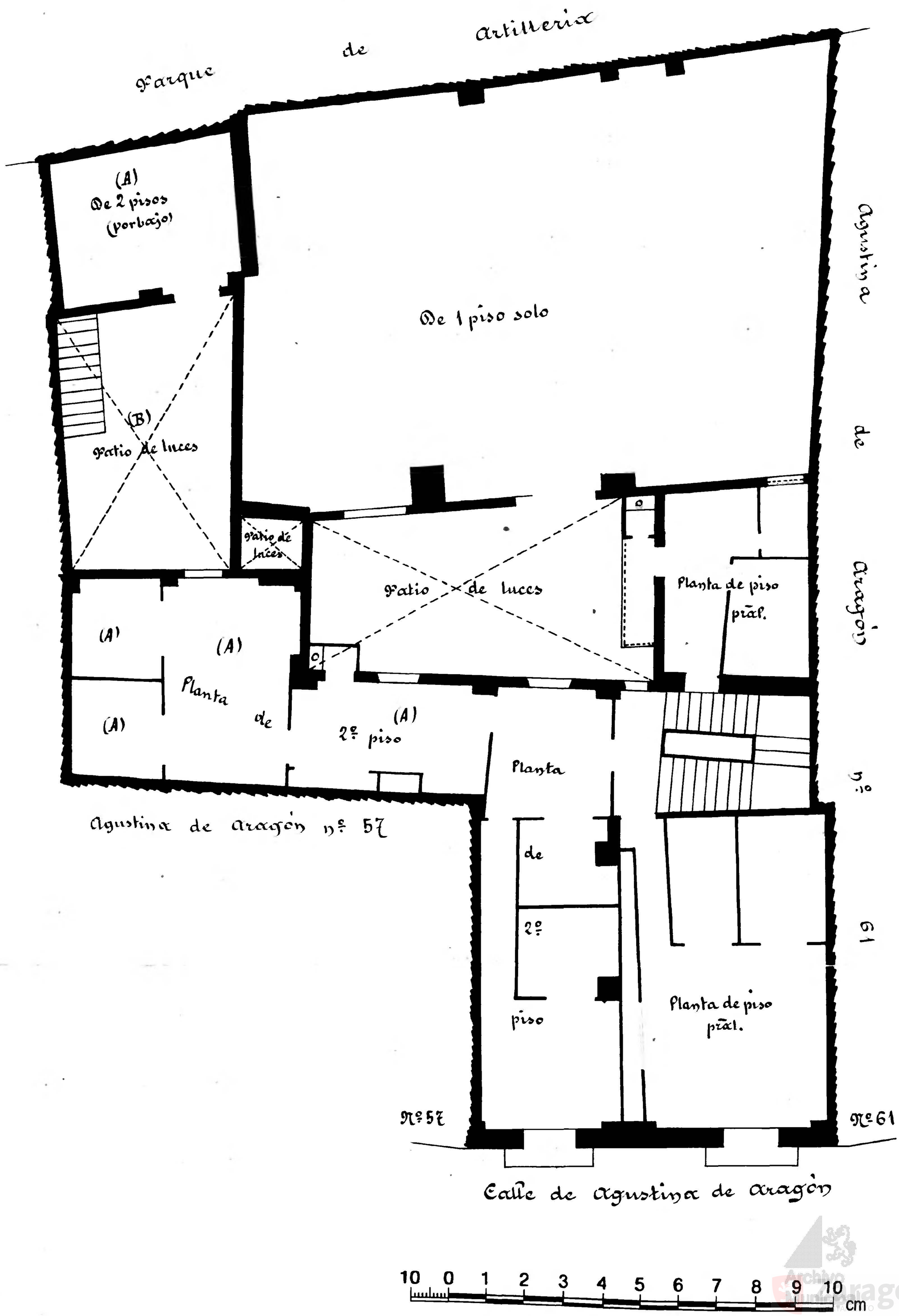
A= Por bajo y entresuelo de la nº 57
B= Patio de luces perteneciente á la nº 57