Calle de Cerezo
Número 4
Pisos 5 Planta Pral.
Propietario, D. [illegible]

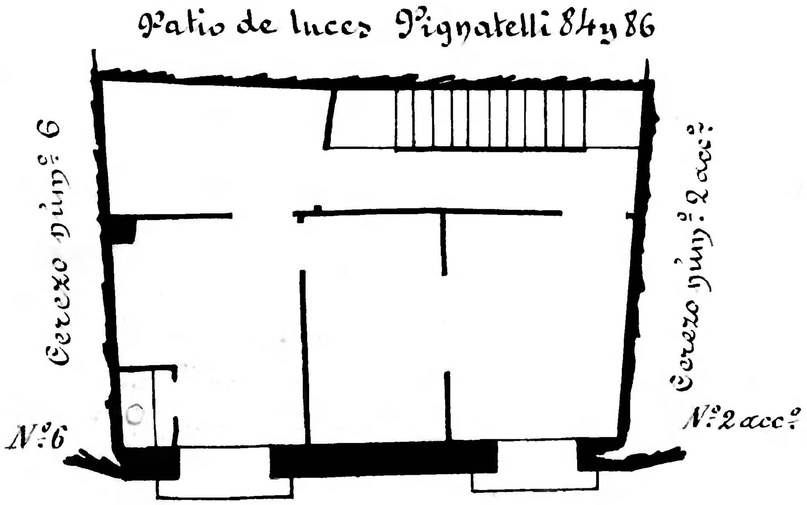

Calle de Cerezo
Número 6
Pisos 3 Planta Pral.
Propietario, D.ª Delfina Urrea

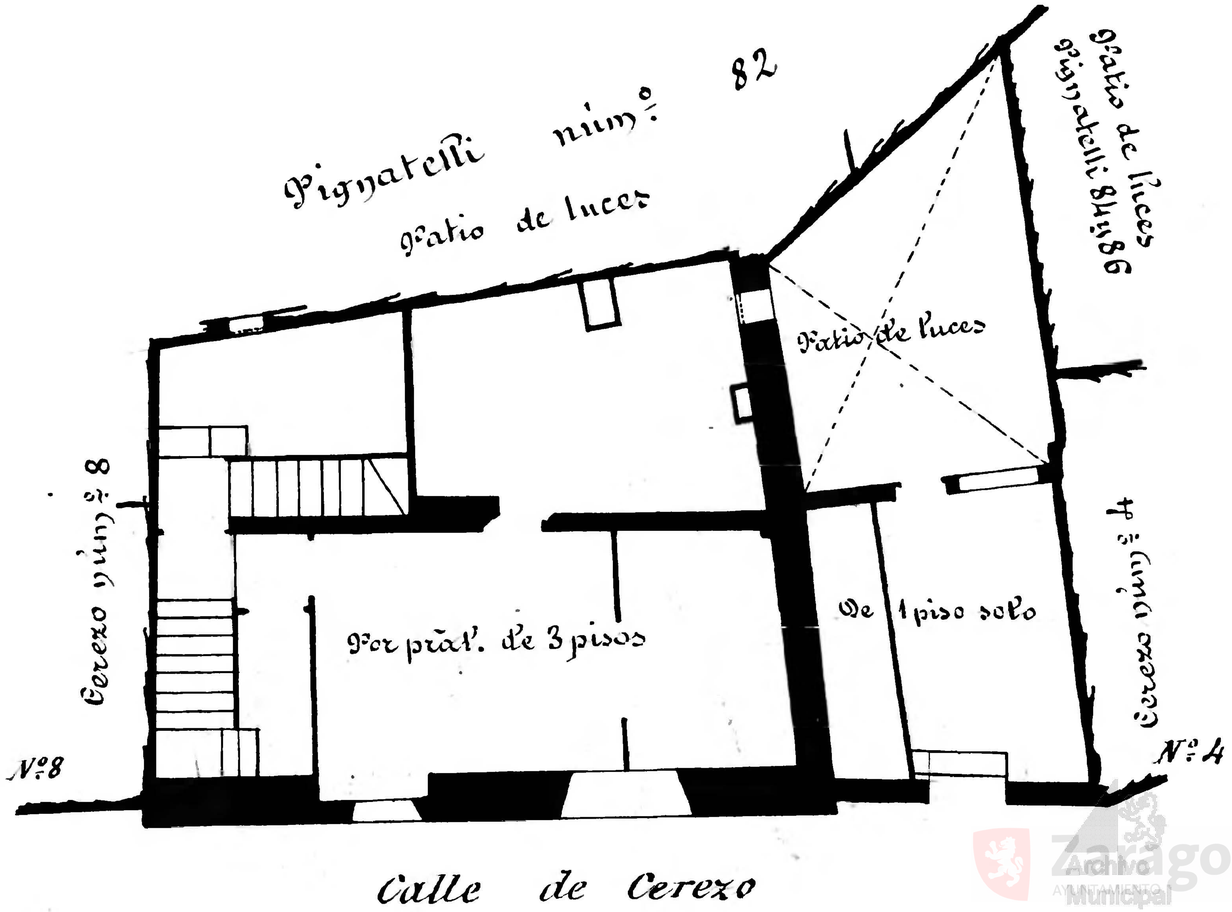

Zaragoza Archivo Municipal