Calle de Zamoray
Número 11
Piso 3 Planta Pral.
Propietario, D.

31

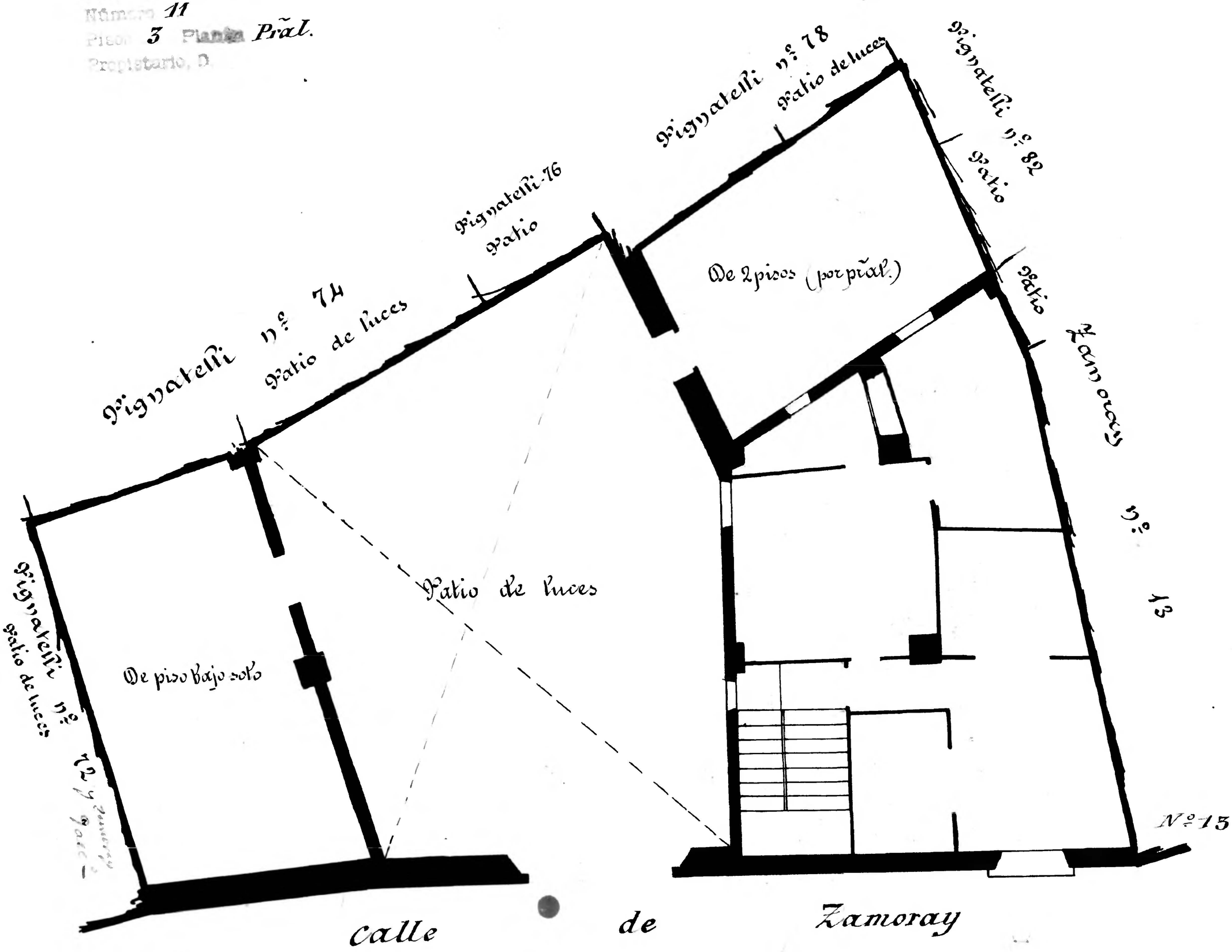

10 0 1 2 3 4 5 6 7 8 9 10 cm

Zaragoza Archivo Municipal Ayuntamiento