Calle de Zamoray
Número 17dº
Piso 4 Planta Prãl.
Propietario, D.ª Margarita Resinas

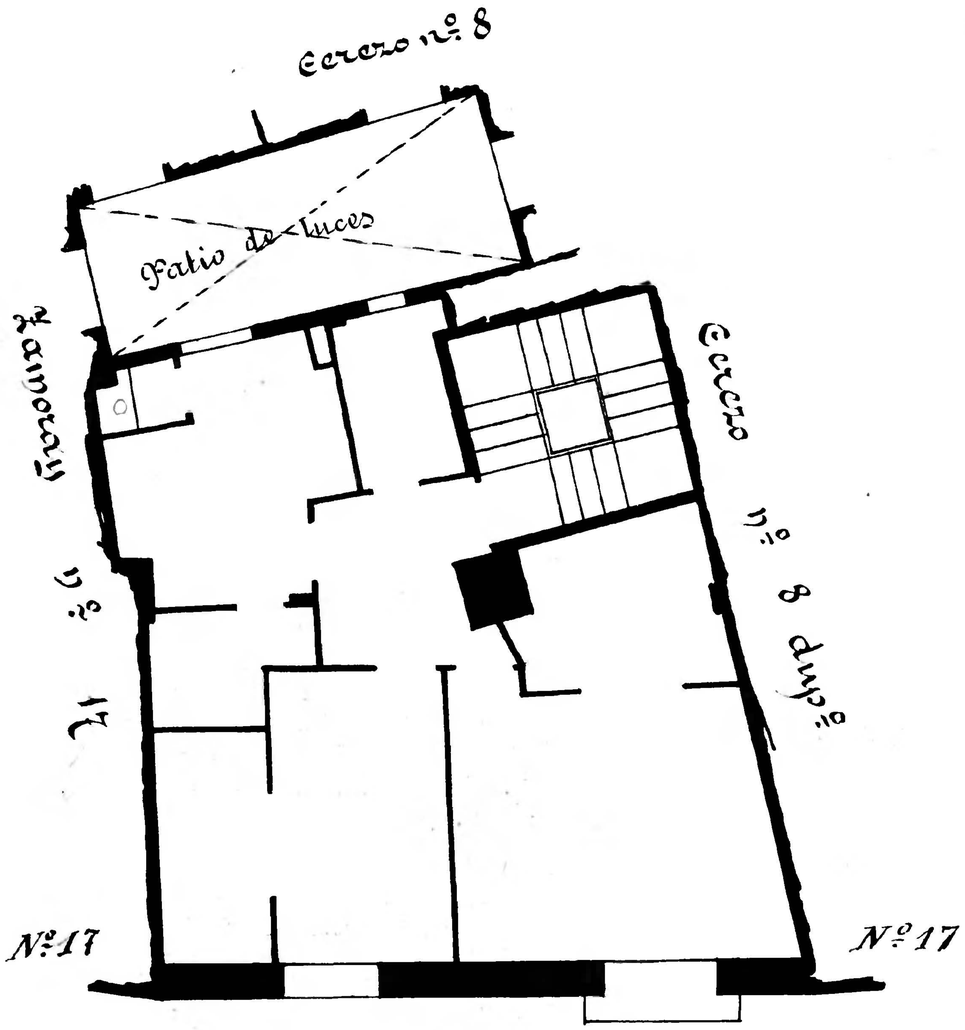

Calle de Zamoray

Calle de Zamoray
Número 17
Piso 4 Planta Prãl.
Propietario, D. Antonio Mallén

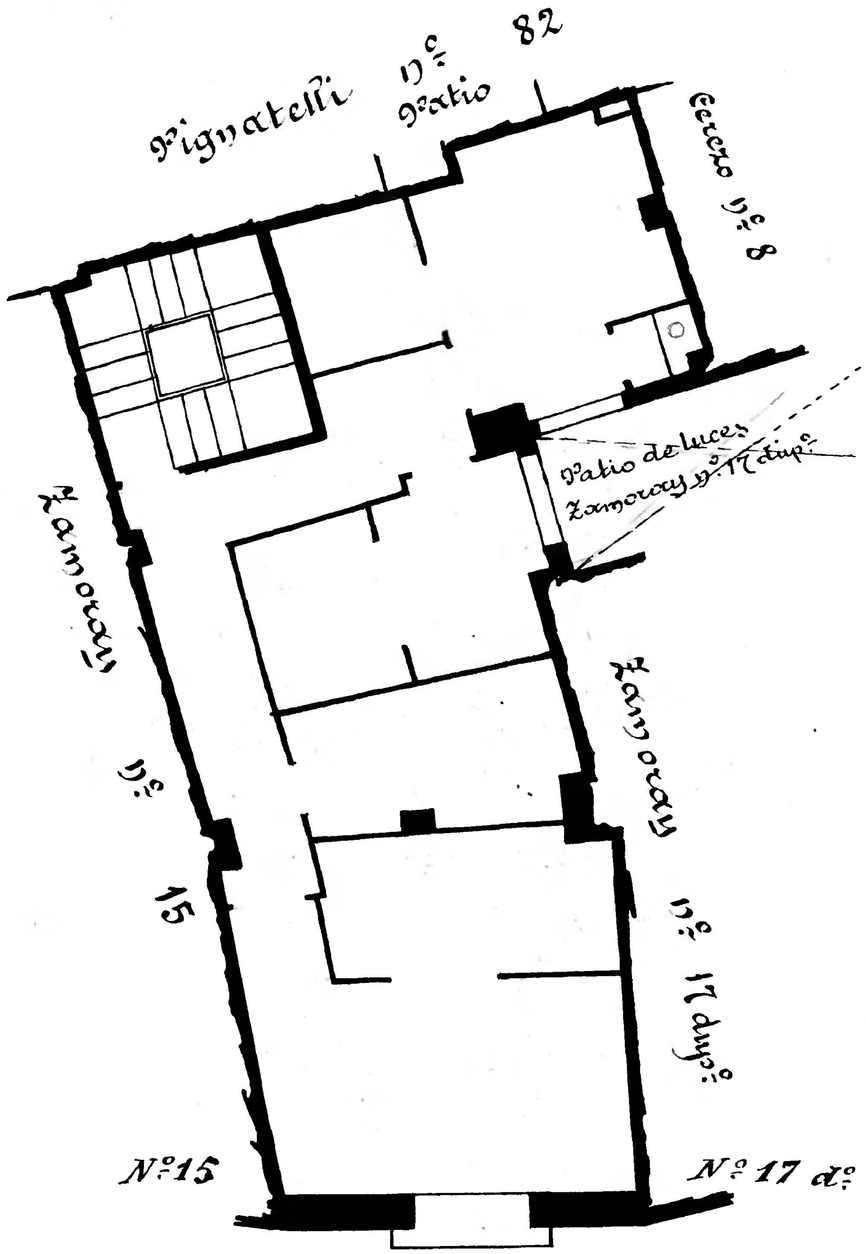

Calle de Zamoray

Zaragoza
Archivo Municipal
Ayuntamiento