~~20~~
31

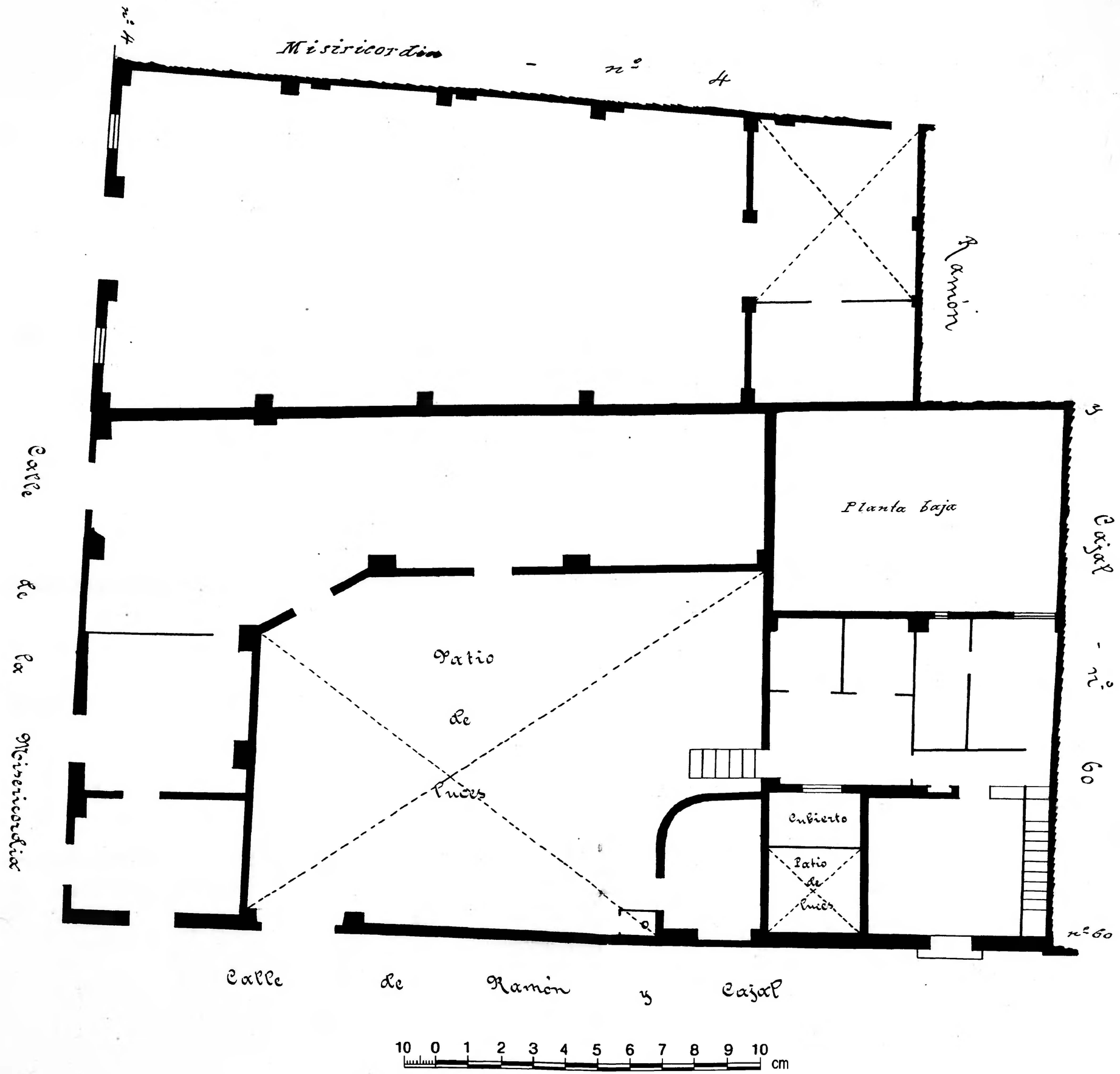

Calle de Ramón y Cajal
Número 62 dup.º y 64 y Misericordia - nº 2
Pisos 2 Planta piso principal y bajal
Propietario, D. Gerónimo Vicent

Zaragoza
AYUNTAMIENTO
Archivo Municipal