E. 1:100

Ver otros planos
de esta casa

29

Nº 60

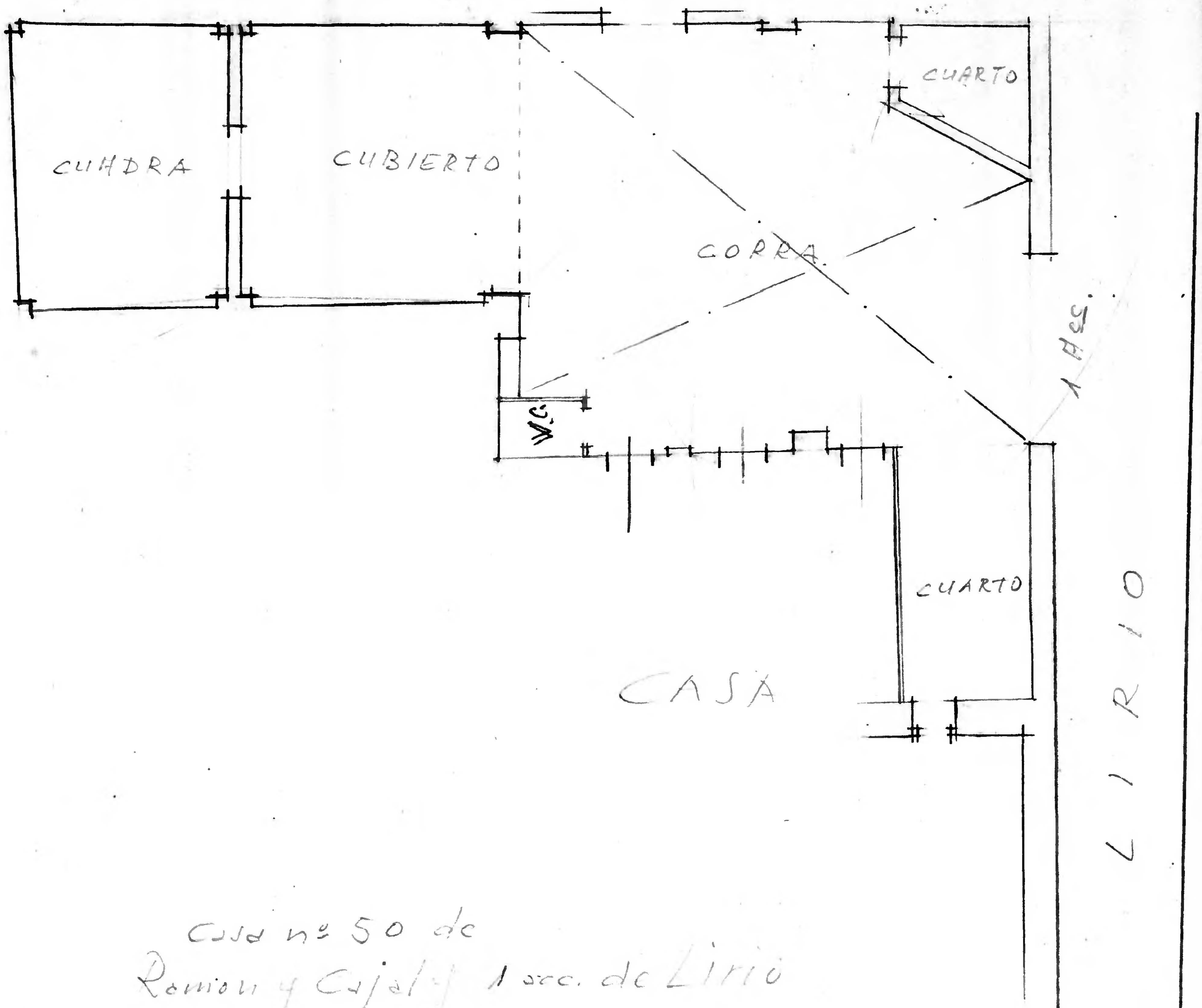

Casa nº 50 de
Ramon y Cajal y 1 acc. de Lirio

Superficie 108,75 m²

Nº 50

RAMON Y CAJAL

Ramon y Cajal nº 50
antes nº 60

10 0 1 2 3 4 5 6 7 8 9 10 cm

Archivo Municipal Zaragoza AYUNTAMIENTO