Calle de Boggiero.
Número 47
Cuerpos 3 Plantas pral
Propietario D. Santiago Oranda

11

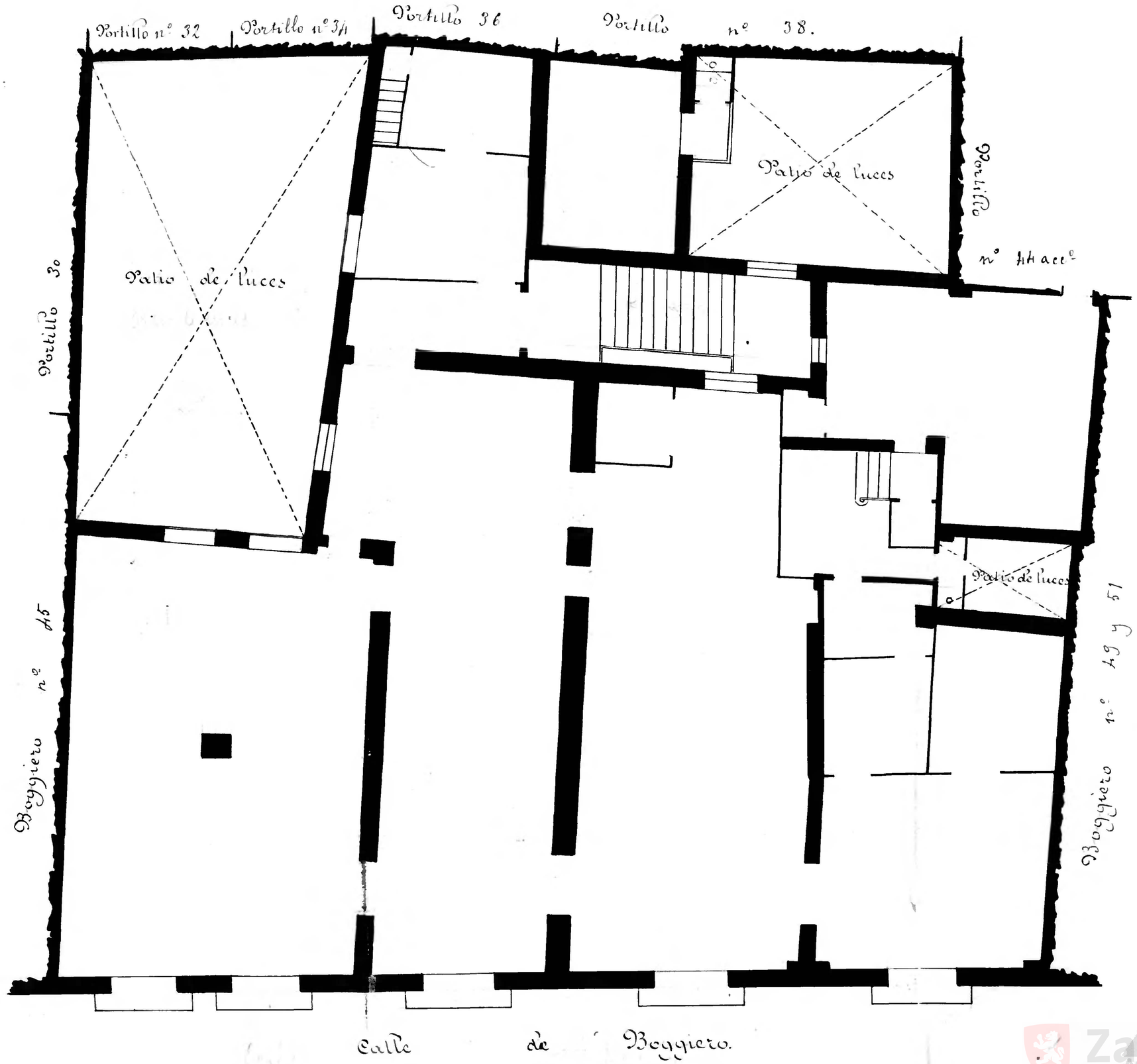

10 0 1 2 3 4 5 6 7 8 9 10 cm

Zaragoza Archivo Municipal AYUNTAMIENTO