Calle de Boggiero
Número 49 y 51
Pisos —— Planta
Propietario, D. Antonio Benedicto

Nota. En derribo

Portillo nº 44 acc.º

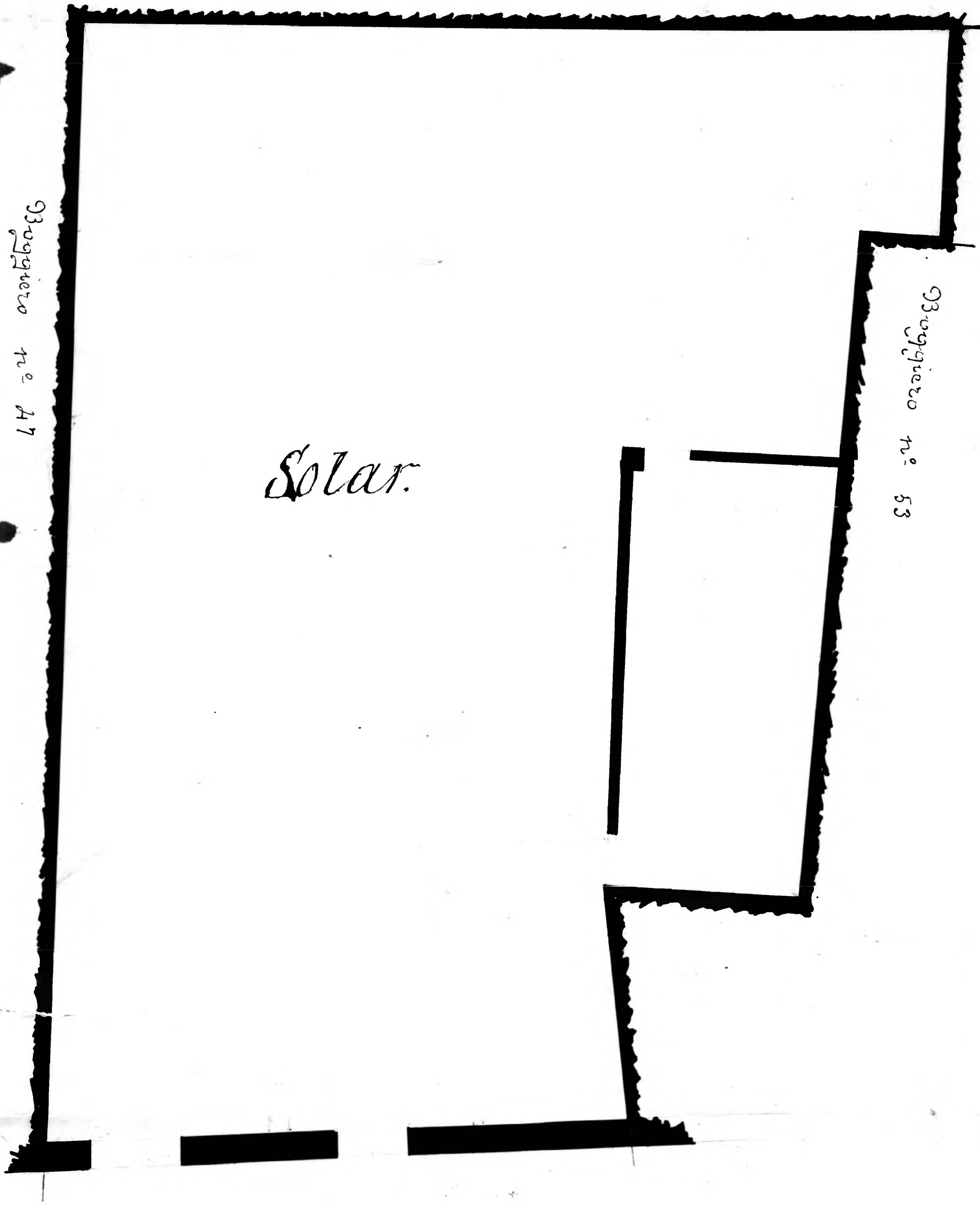

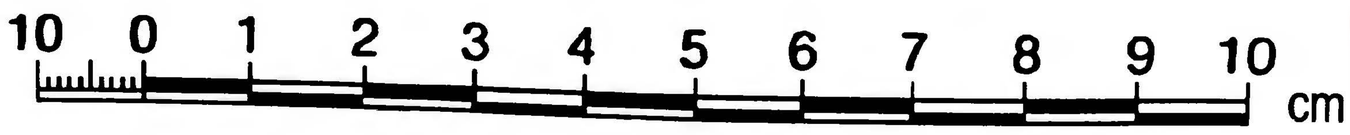

Archivo Municipal Zaragoza