Calle de San Pablo
Número 43 y 45 y Miguel de Ara nº 2 acc.º
Pisos 5 Planta piso principal
Propietario D. Eusebio Izquierdo

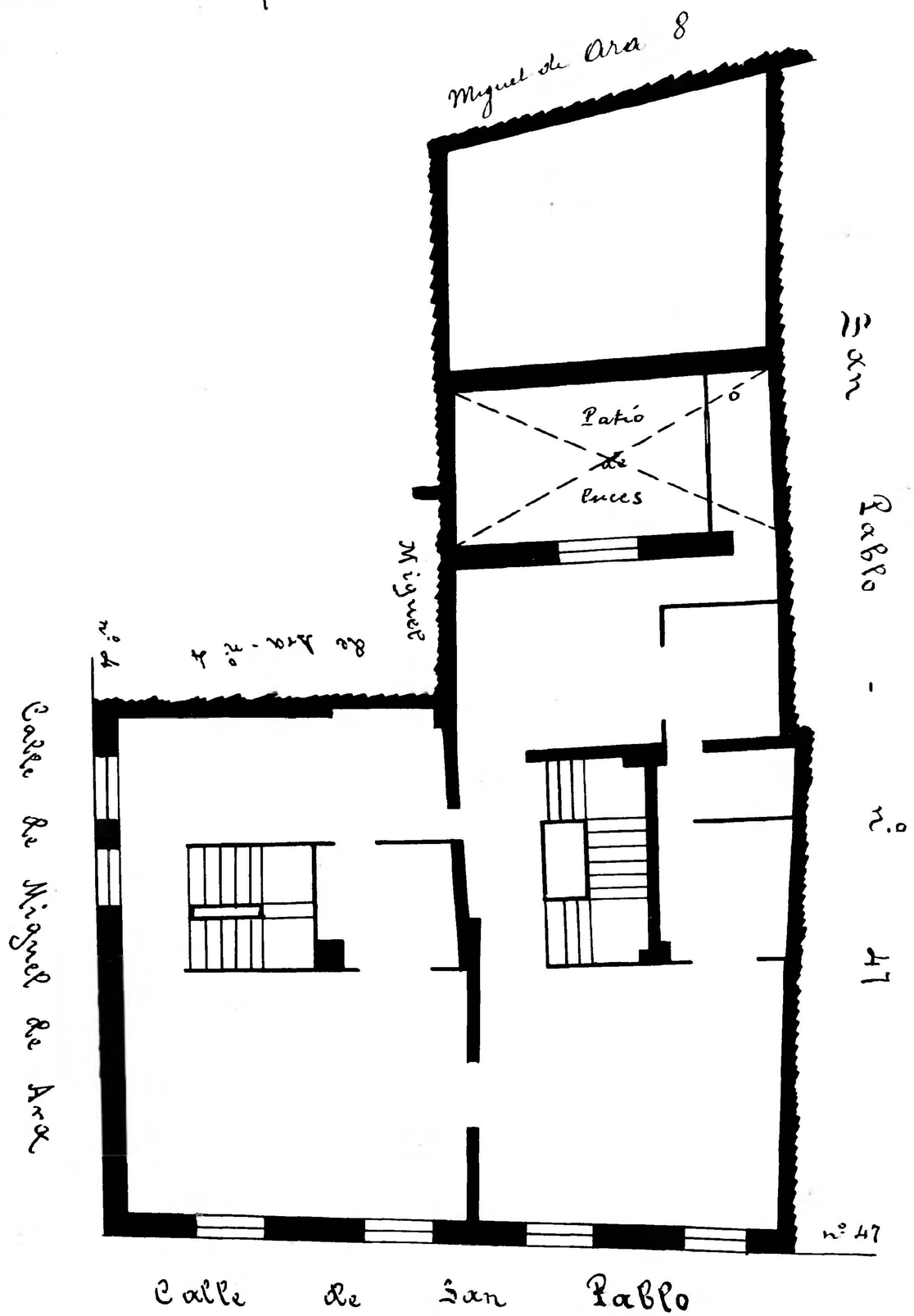
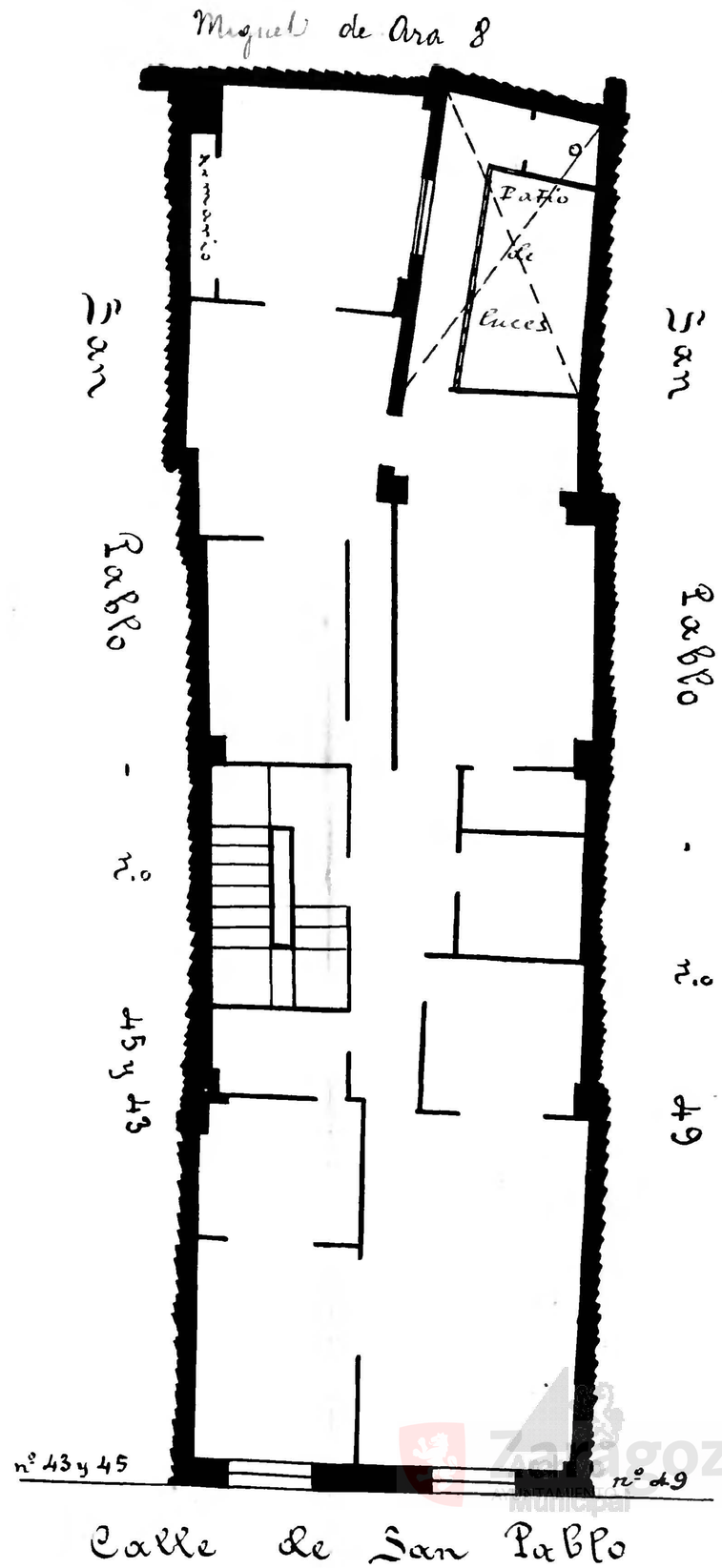
Calle de San Pablo
Número 47
Pisos 4 Planta piso principal
Propietario D. Manuel Ibáñez