Calle de San Pablo
Número 53 y 51
Pisos 5 — Planta piso principal
Propietario, D. Pablo Arrieta y Dª Concepción Castillo

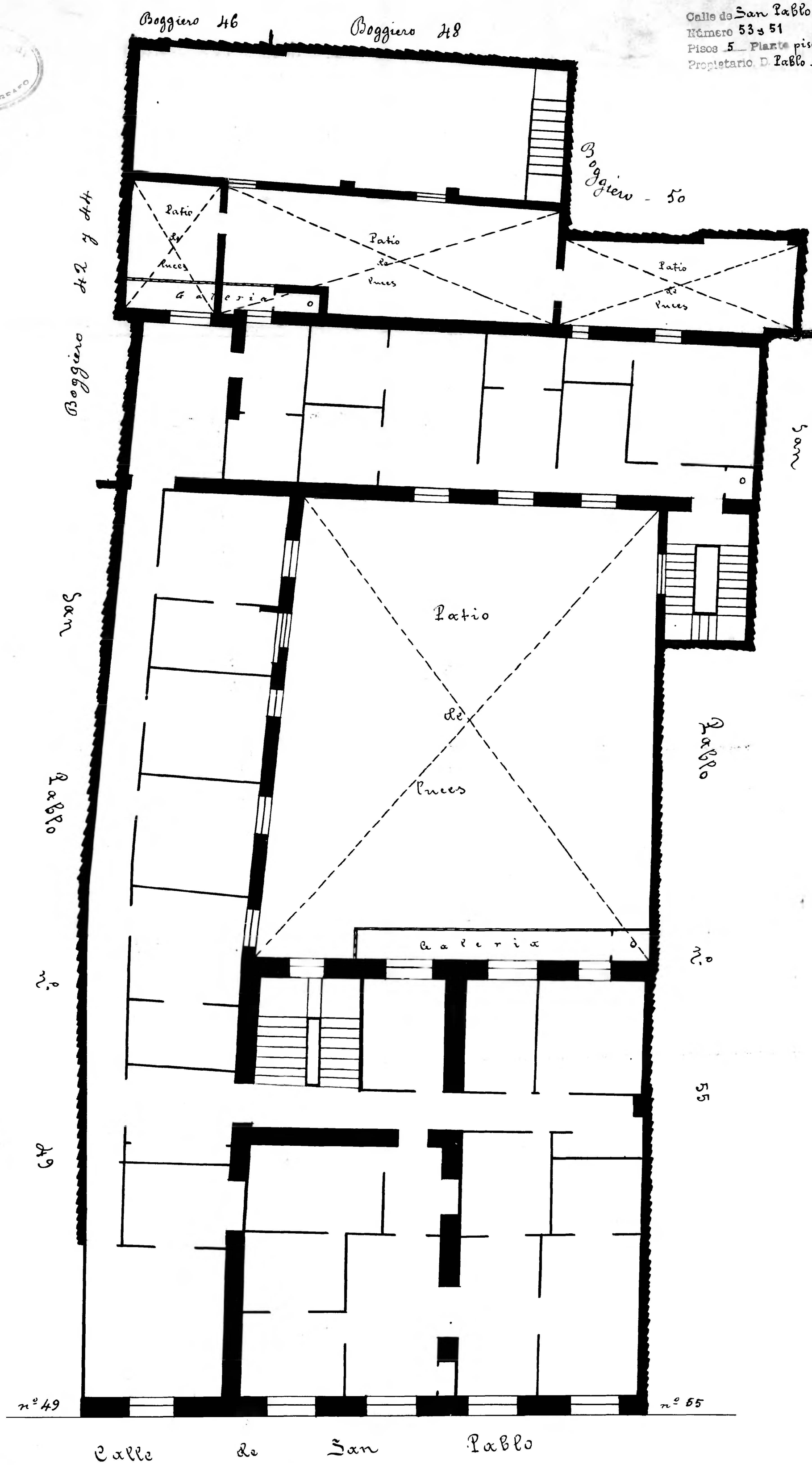

Zaragoza AYUNTAMIENTO