Calle de Pza. S. Pablo
Número 6
Pisos ___ Planta Solár
Propietario, D. Faustino León

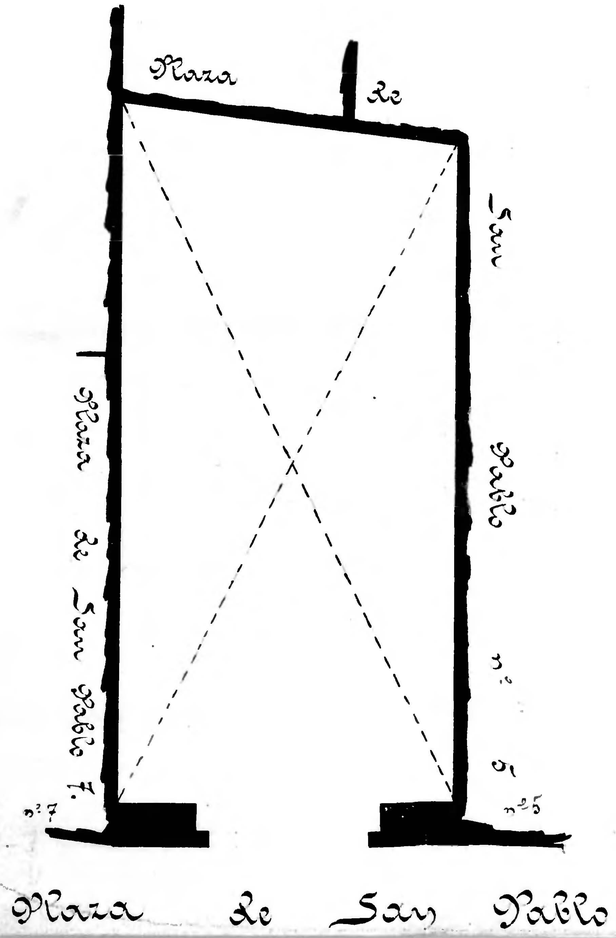

Calle de Pza. S. Pablo
Número 7
Pisos 4 Planta 2º
Propietario D. Vicente Lójez

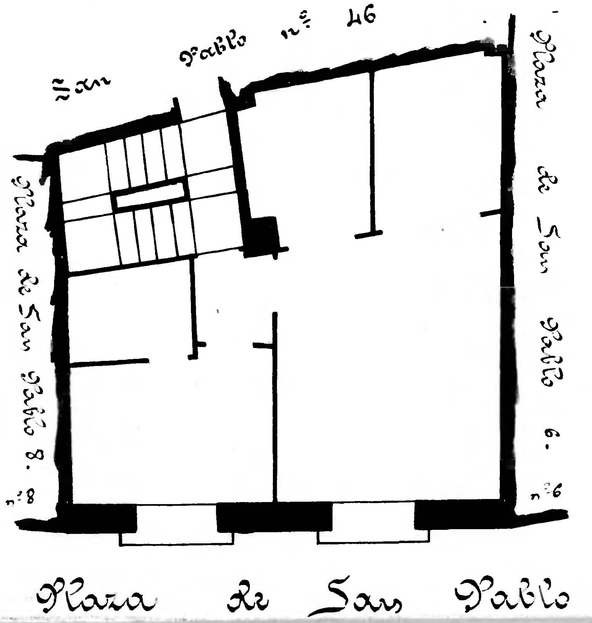

Calle de Pza. S. Pablo
Número 8
Pisos 4 Planta Pral.
Propietario, D. Agustín Mercado

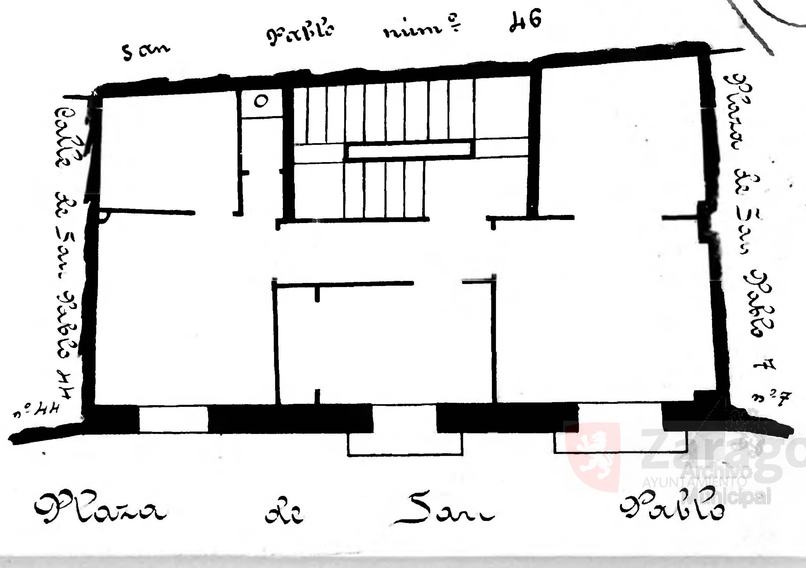

10