138

Calle de Cerezo
Número 70
Pisos 4 Planta Baja
Propietario D. Eduardo Romeo

Esta casa por todos los pisos ménos por bajo tiene una estancia que no figura por estarlo ya en Cerezo - 72.

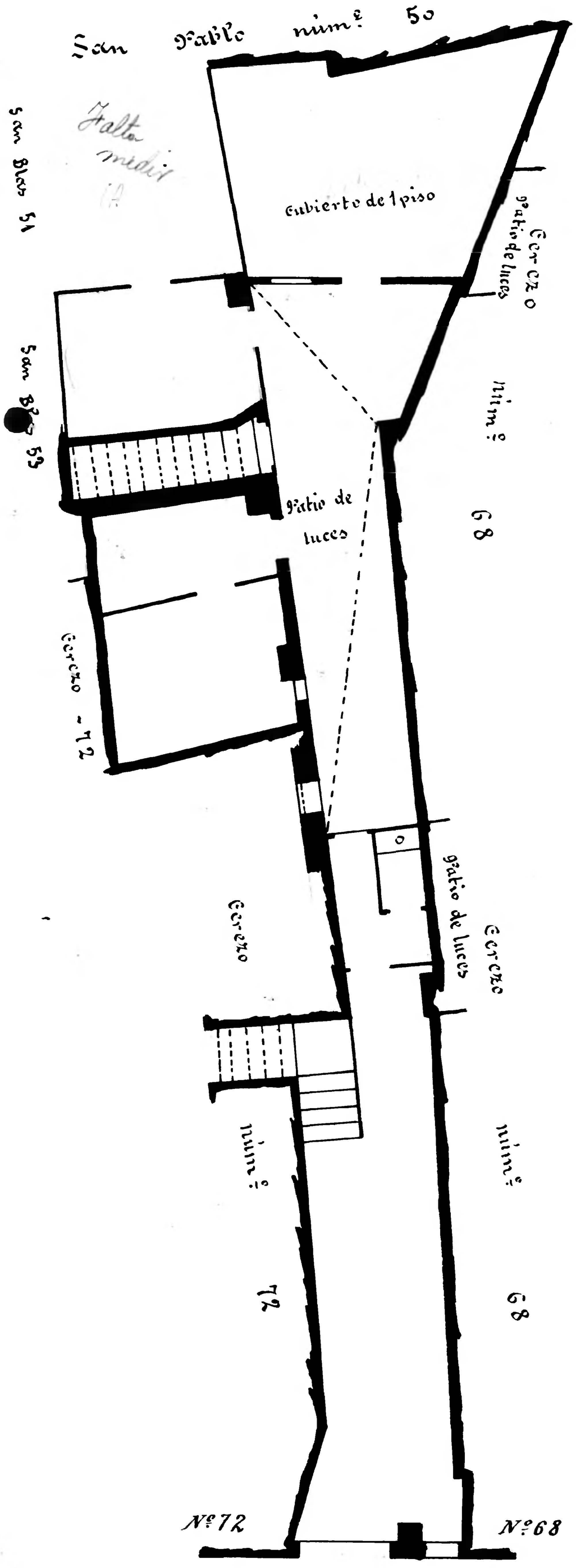

Calle de Cerezo
Número 72
Pisos 4 Planta Baja
Propietario D. Ramon Puego

A = Solo en bajo; en los demás pisos de la nº 70 Cerezo.

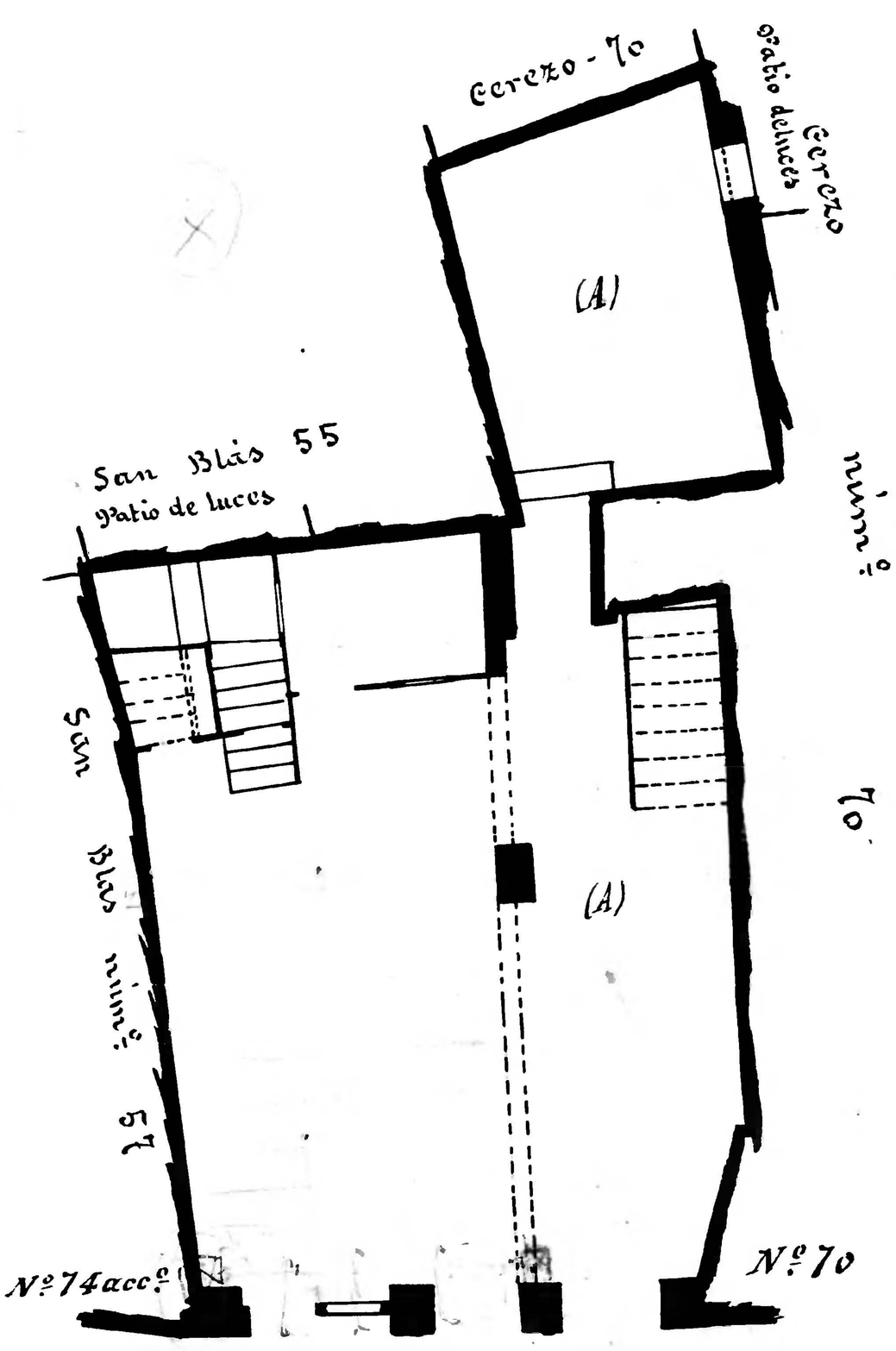

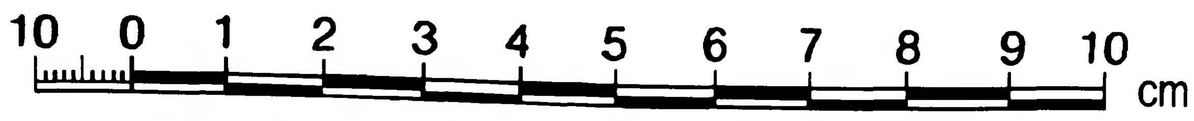

Archivo Municipal Zaragoza