32

Calle de San Blas
Número 54
Pisos 3 Planta piso pral
Propietario, D. Ricardo Ratia

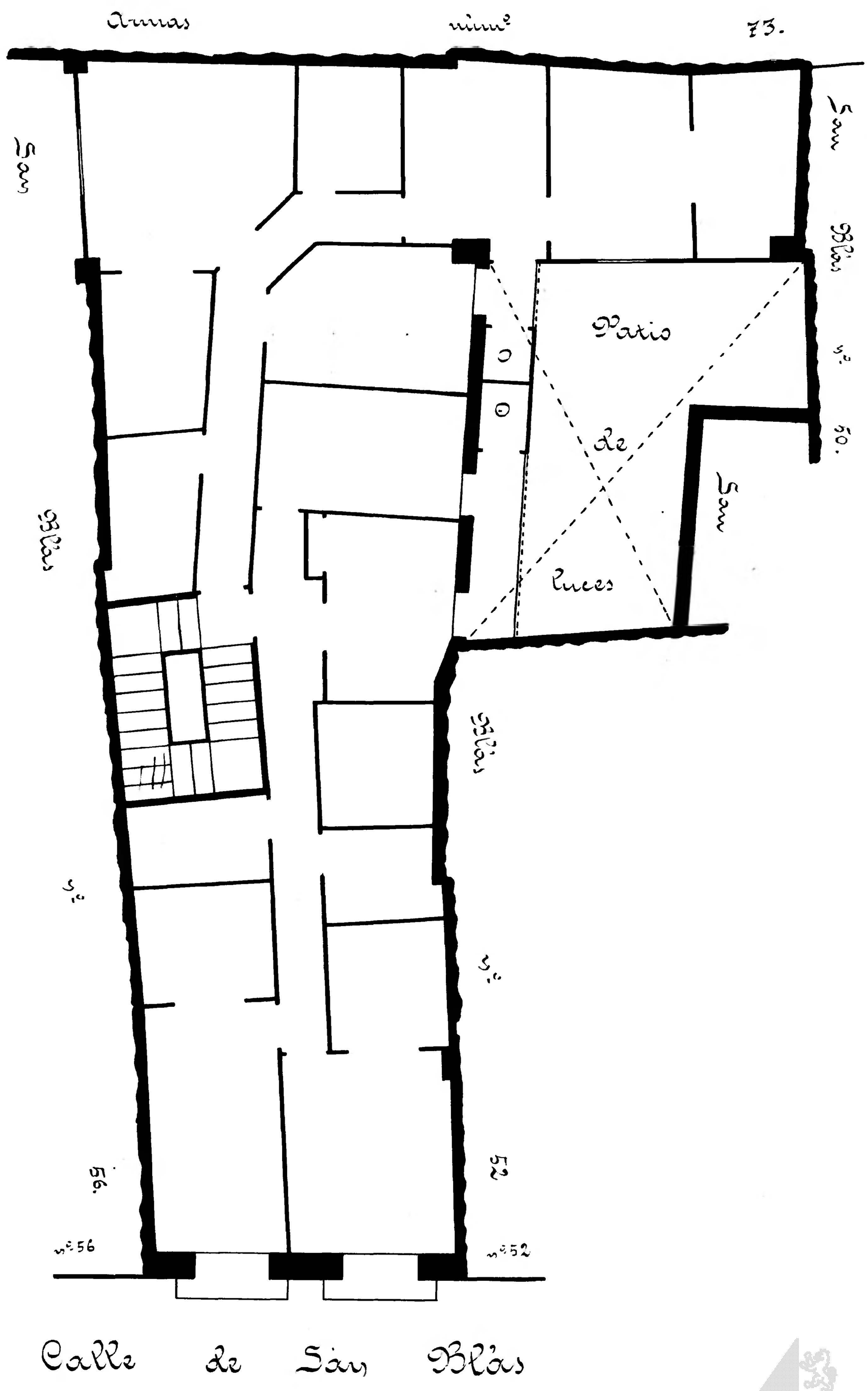

Archivo Municipal Zaragoza AYUNTAMIENTO