Calle San Blas
Números 42-44-46.
Pisos 3 y 4 Planta piso 1º y 2º
Propietario, D. Capítulo de S. Pablo

Ver otros planos
de esta casa

BIBLIOTECA
ARCHIVO HISTÓRICO

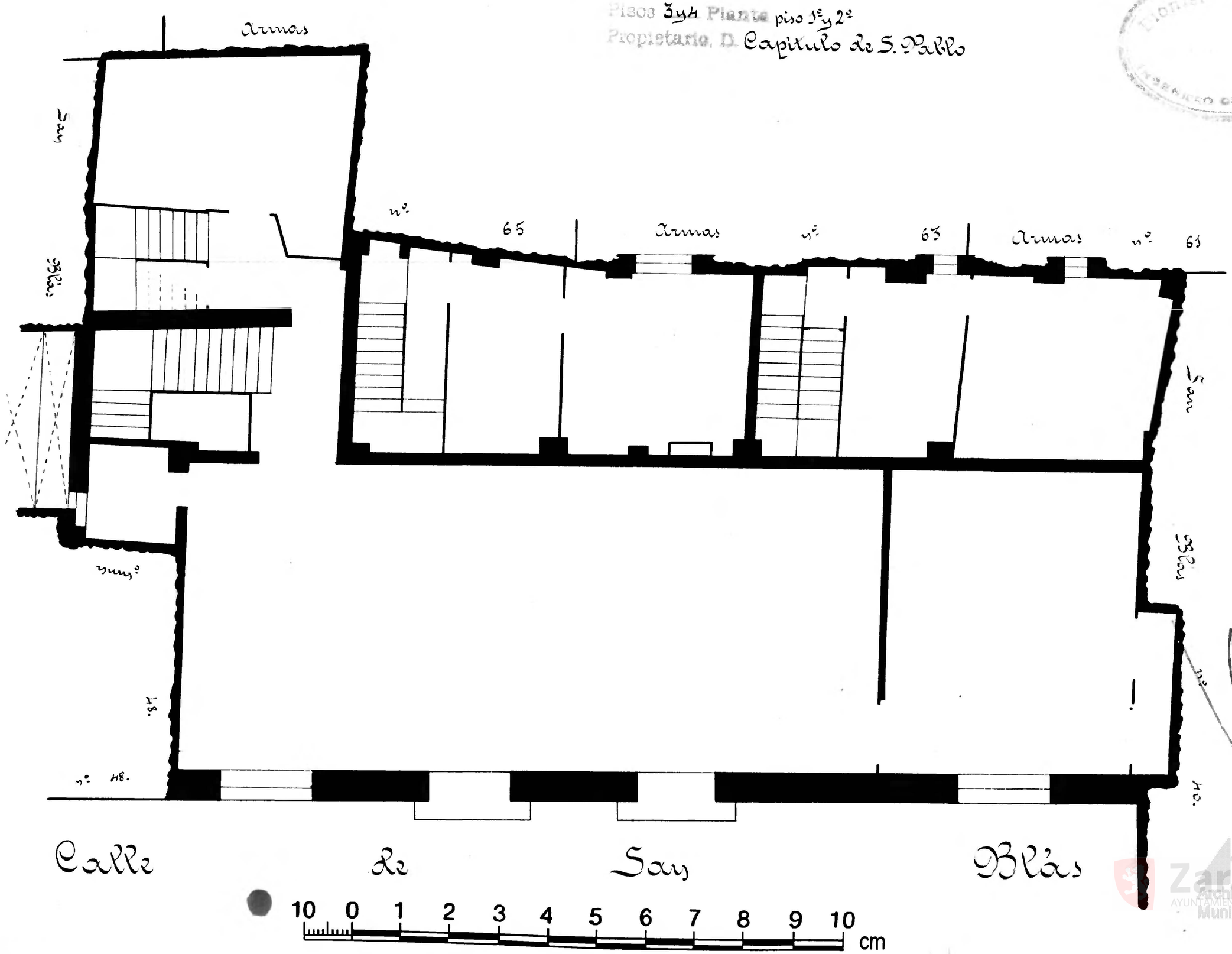

Zaragoza
Archivo Municipal