Calle de las Armas
Número 79
Pisos 3 Planta piso pral
Propietario, D. Gregorio Moreno

Dirección General del Instituto Geográfico y Catastral
INGENIERO GEOGRAFO

12

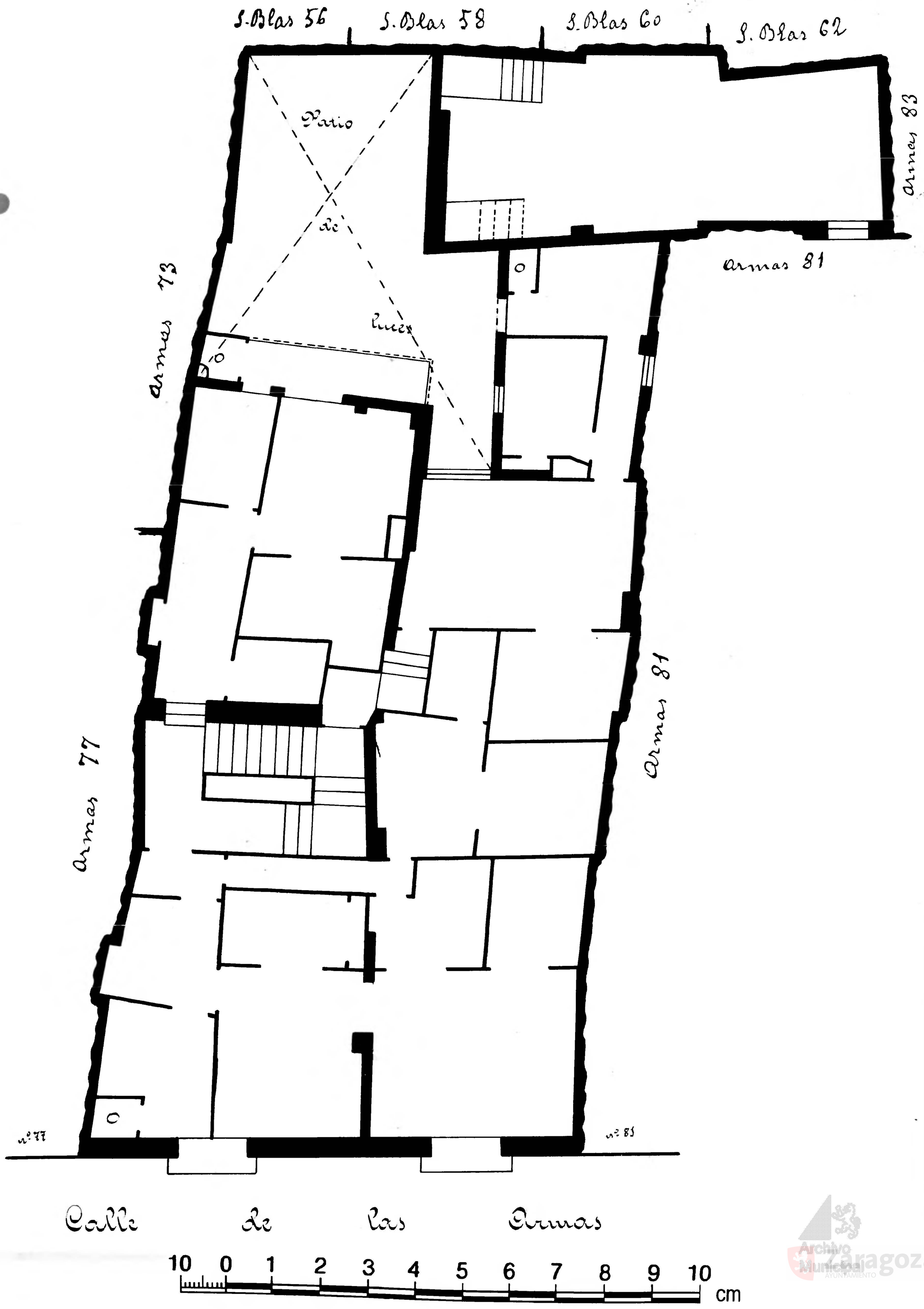

Archivo Municipal Zaragoza AYUNTAMIENTO