Calle de Las Armas
Número 85
Pisos 3 Planta prial
Propietario, D.ª Petra Sarria

Dionisio Casañal
INGENIERO GEOGRAFO

9

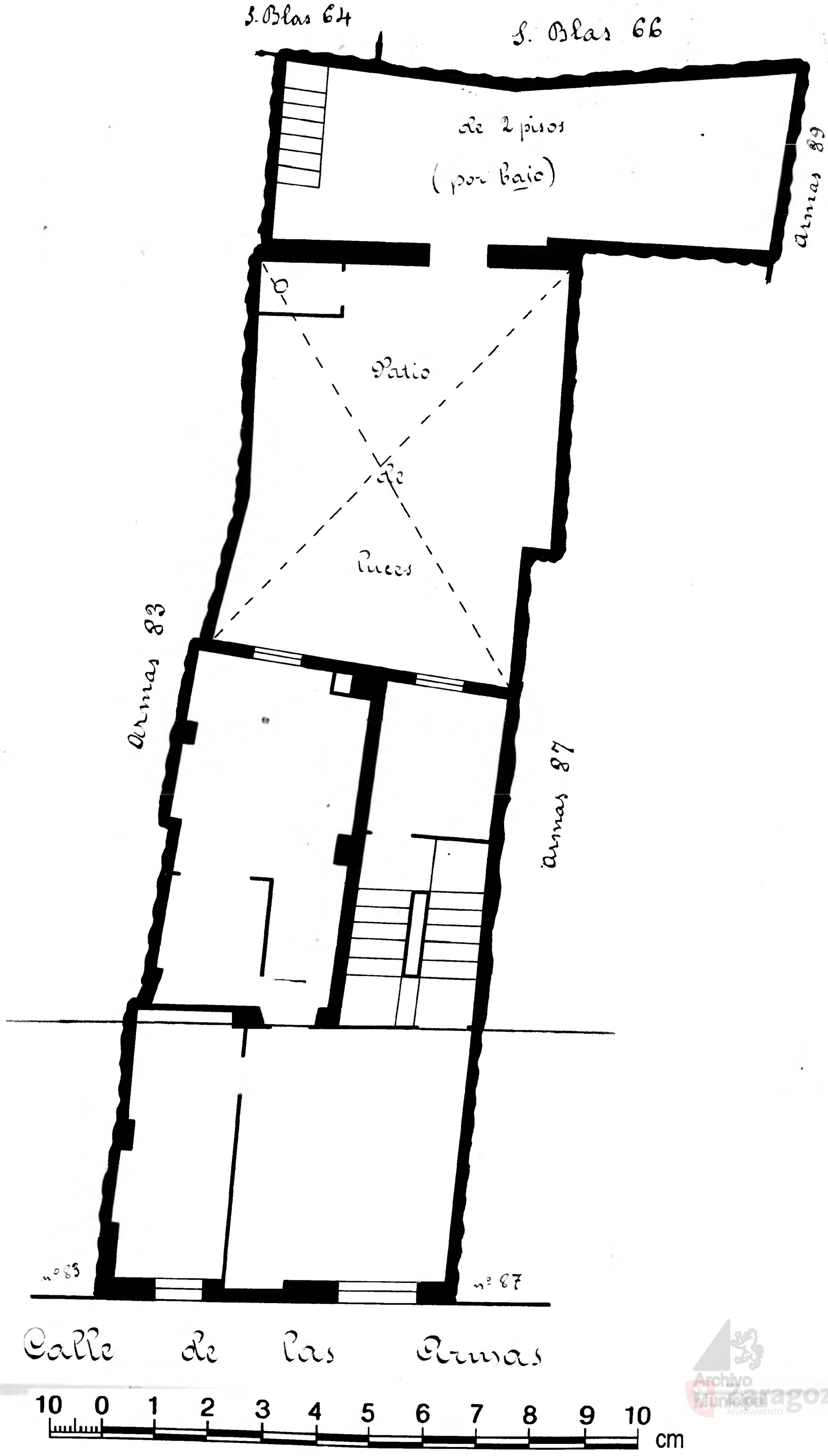

Archivo Municipal Zaragoza AYUNTAMIENTO