Calle de Las Armas
Número 91
Pisos 4 Planta p.tal
Propietario, D. Mariano Pardina

6

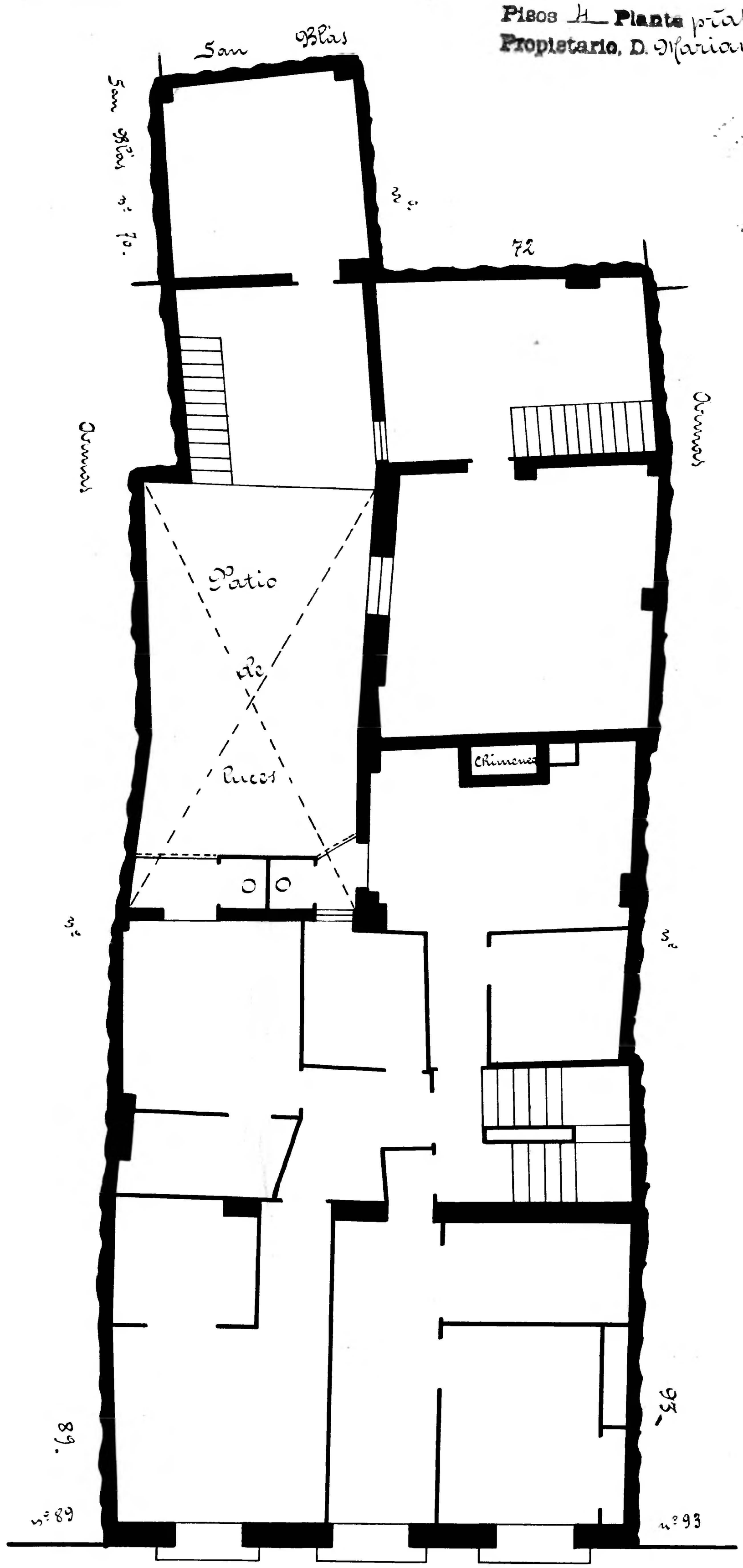

Archivo Municipal Zaragoza AYUNTAMIENTO