Calle de Aguadores
Número 8
Pisos 3 Planta prál
Propietario, D. Ricardo Carroto

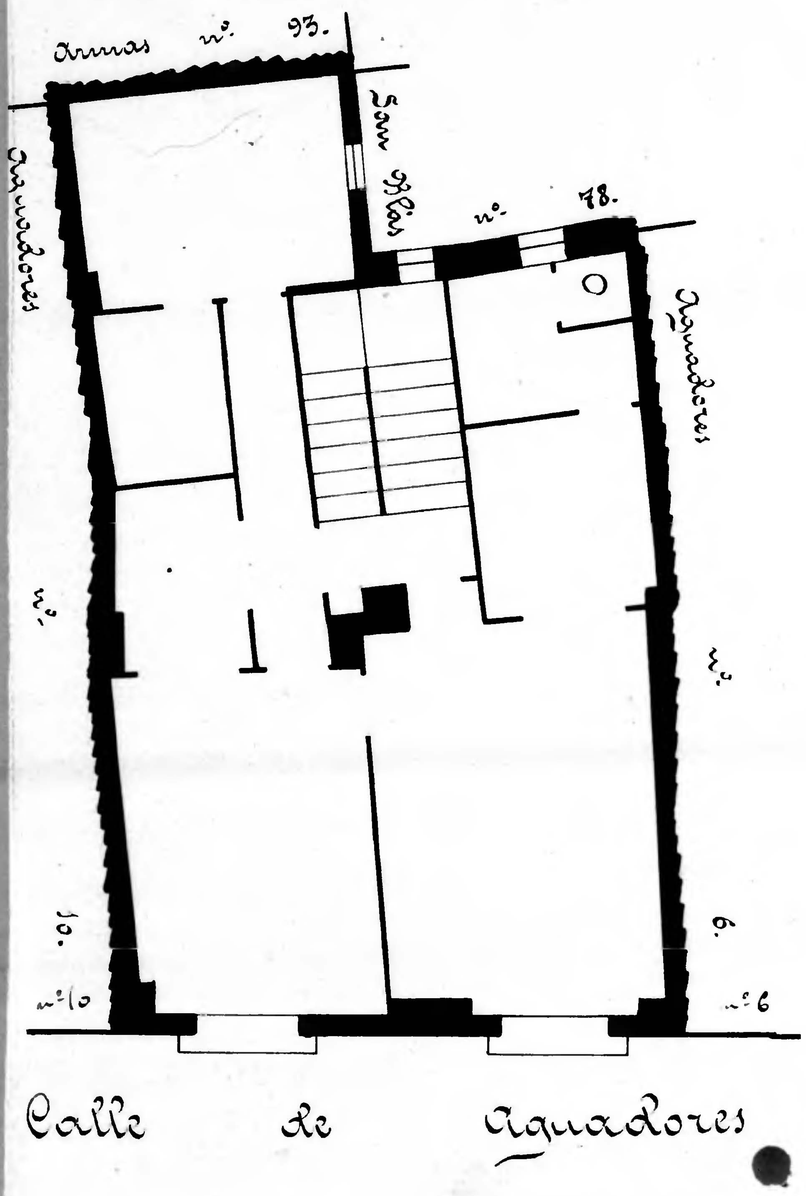

Ayuntamiento Zaragoza
INGENIERO DIRECTOR

Calle de Aguadores
Número 6.
Pisos 3 Planta prál
Propietario, D. Fernando Ormar

Zaragoza Archivo Municipal