Calle de Las Armas
Número 90
Pisos 3 Planta piso principal
Propietario Dª Manuela Florencio

Dionisio Casanova
ZARAGOZA
INGENIERO GEOGRAFO

Calle de Las Armas
Número 96 y Aguadores - nº 16 acc.º
Pisos 3 Planta baja
Propietario, D. Emilio Pi

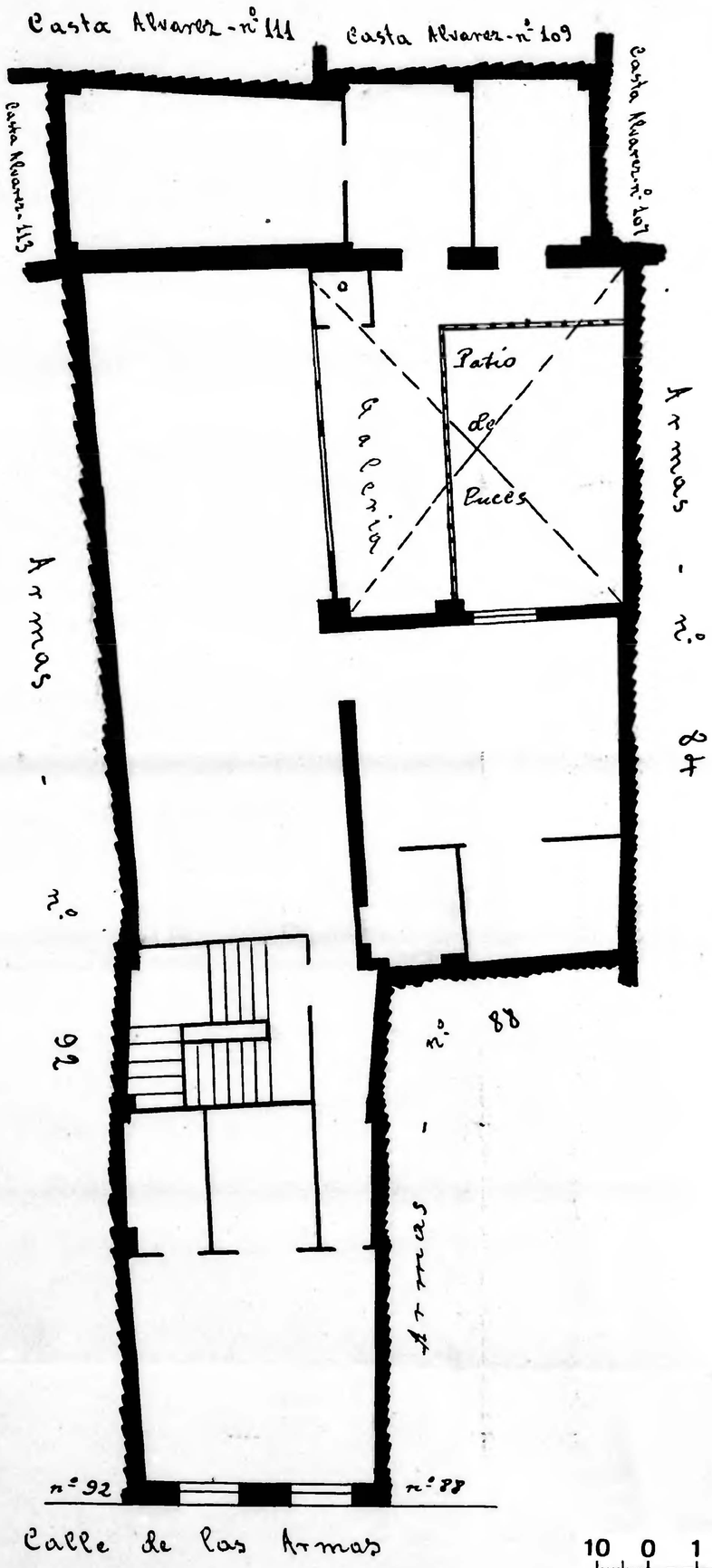

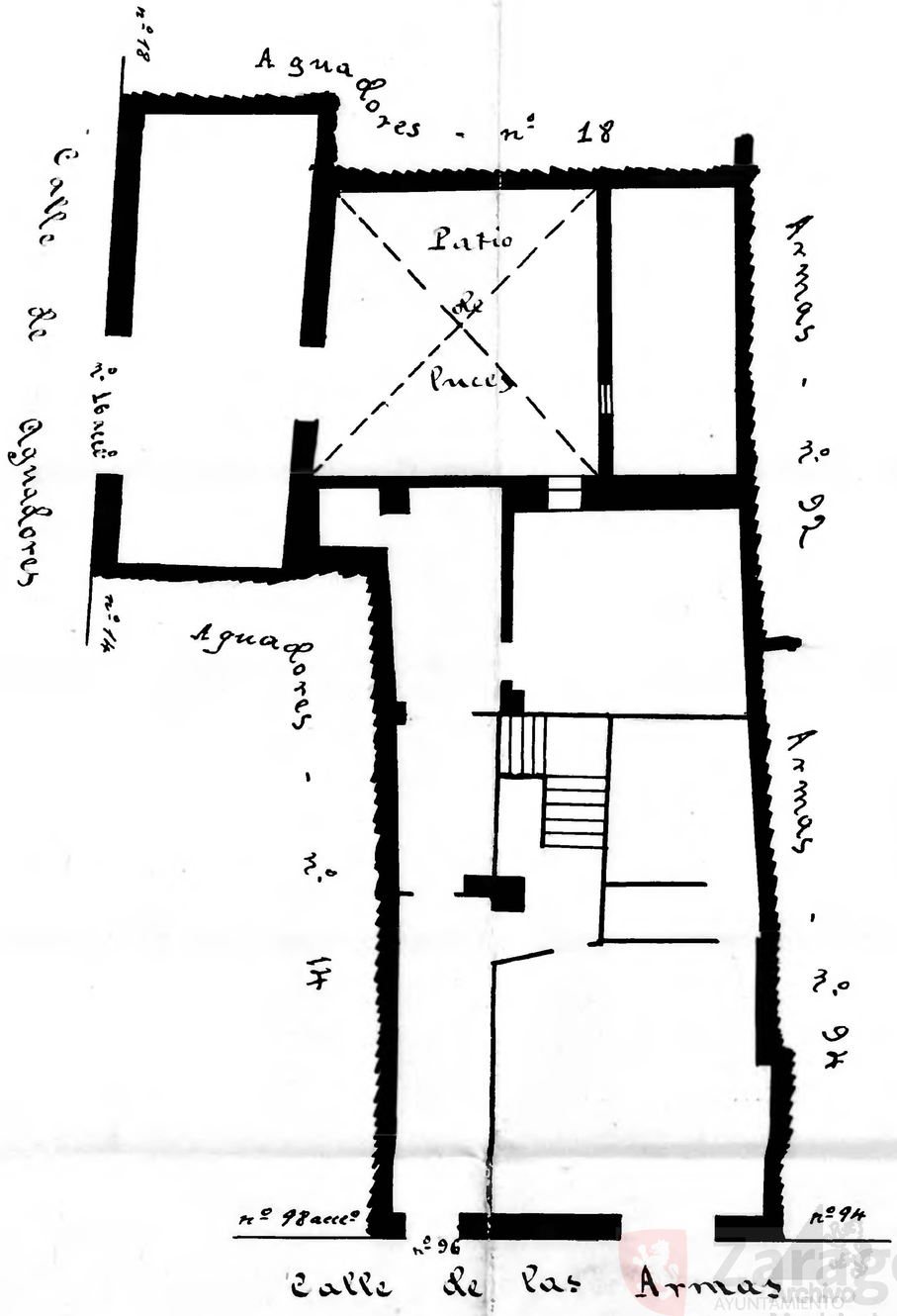

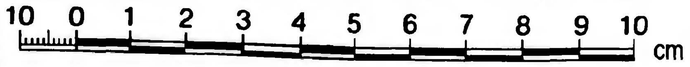

Zaragoza
Archivo Municipal