Calle de las Armas
Número 52
Pisos 4 Planta piso principal
Propietario Dª Isabel Biesa

Calle de las Armas
Número 54
Pisos 4 Planta piso 3º
Propietario D. Leopoldo Gimenez

Calle de las Armas
Número 56
Pisos 4 Planta piso principal
Propietario D. Constantino Delgado (administrador)

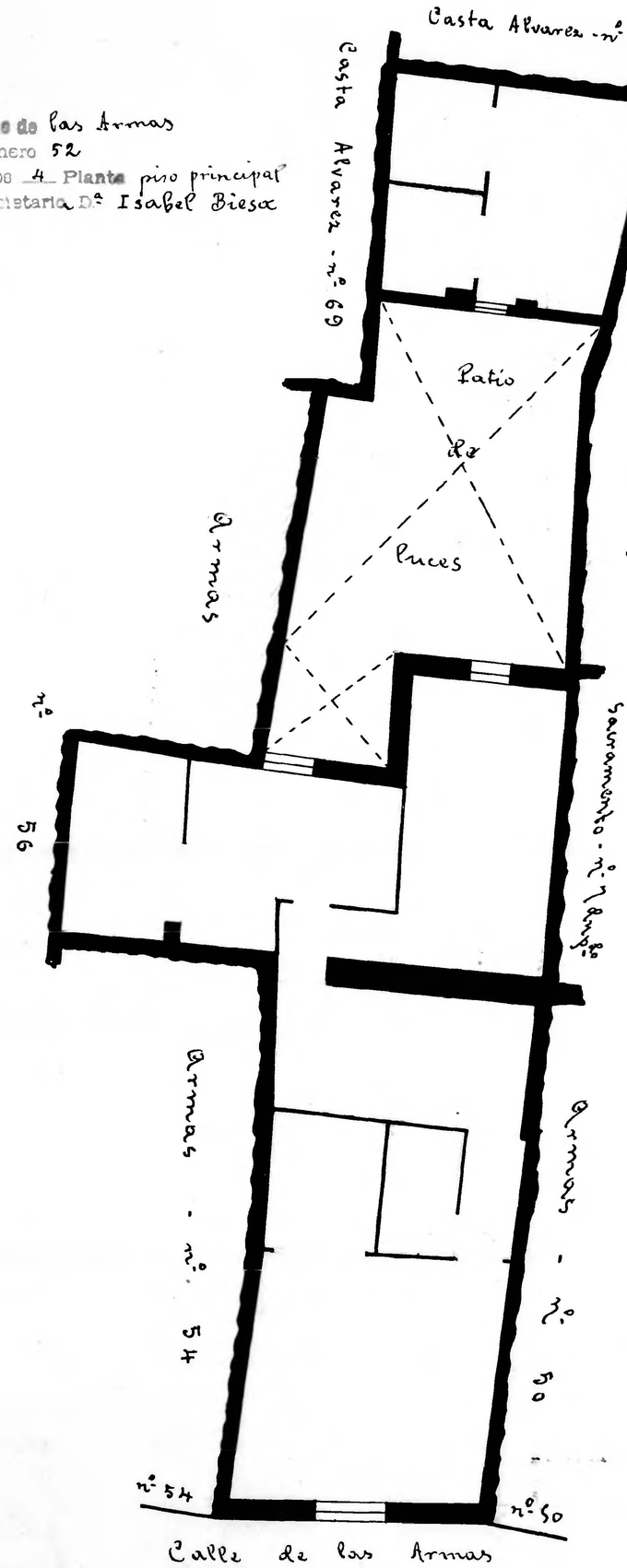

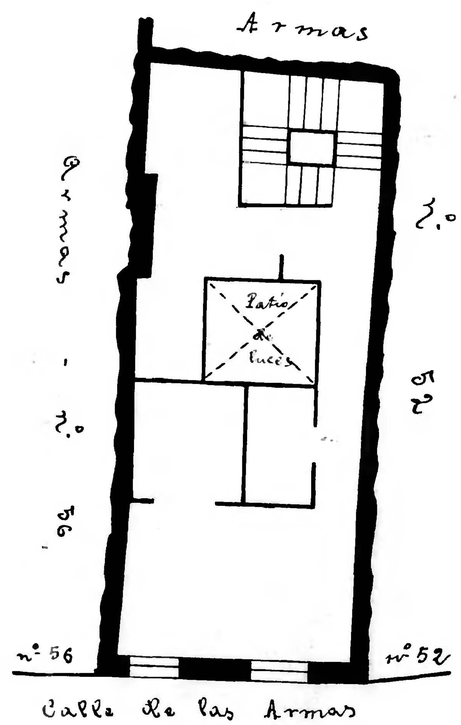

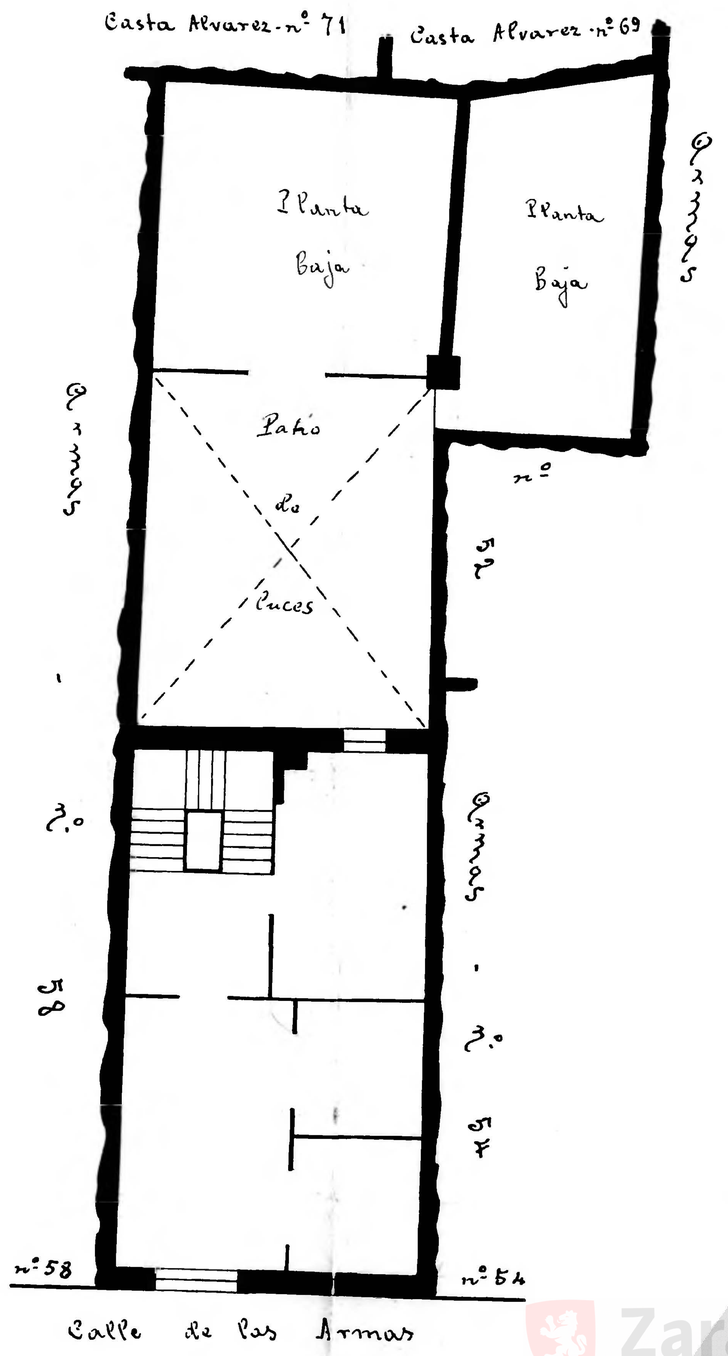

10 0 1 2 3 4 5 6 7 8 9 10 cm

Zaragoza
AYUNTAMIENTO
Archivo Municipal