9

Calle de Casta Alvarez
Número 69
Pisos 4 Planta piso 2º y principal
Propietario D. Sociedad de D. Vicente Claro

Mariano Casanova
ZARAGOZA
INGENIERO GEÓGRAFO

Calle de Casta Alvarez
Número 67
Pisos 1 Planta Baja
Propietario D. Excmo Ayuntamiento

Calle de Casta Alvarez
Número 63 y Sacramento-nº 11 acc.º
Pisos 4 Planta piso principal
Propietario D. Mariano Andrés

Calle de Casta Alvarez
Número 65
Pisos 4 Planta piso principal
Propietario D. Serafin Garara

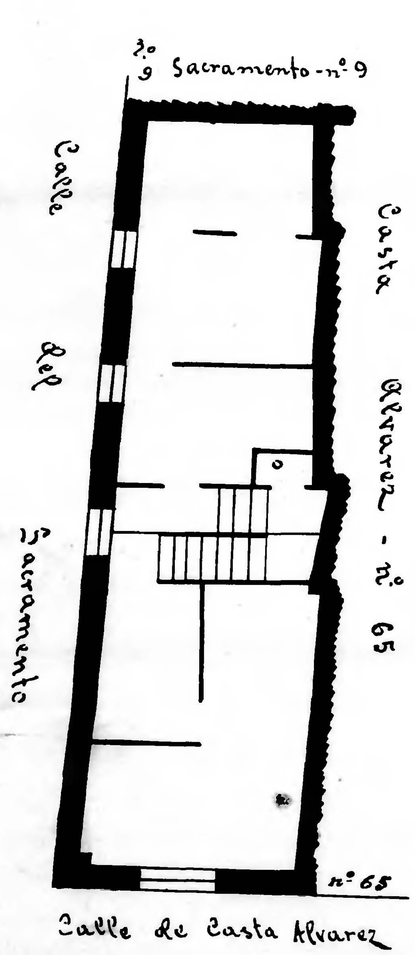

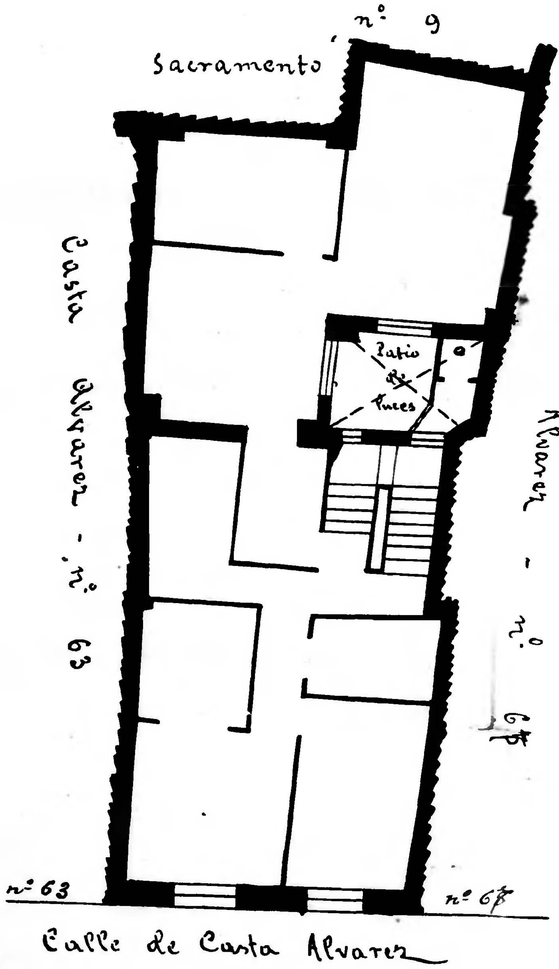

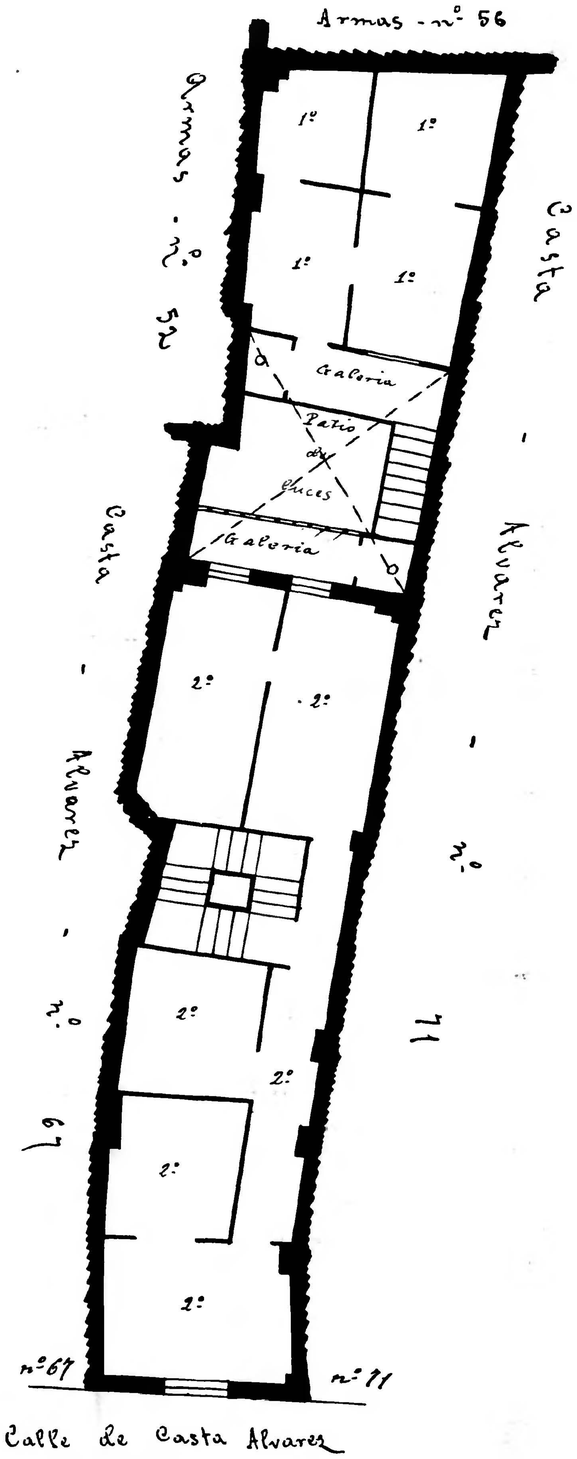

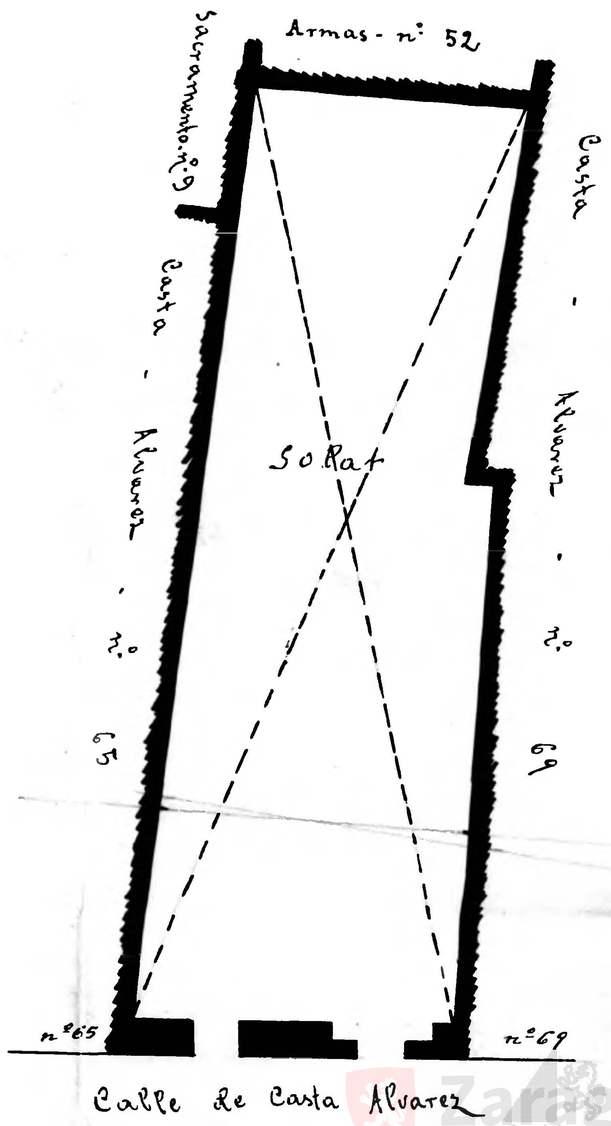

10 0 1 2 3 4 5 6 7 8 9 10 cm

Zaragoza
AYUNTAMIENTO
Municipal