Calle de Casta Alvarez
Número 113
Pisos 4 Planta piso 2º
Propietario D. Ernesto Gómez

Dionisio Casado
INGENIERO GEOMETRA

Calle de Aguadores
Número 20
Pisos 4 Planta piso principal
Propietario D.ª Dolores Teruel

2

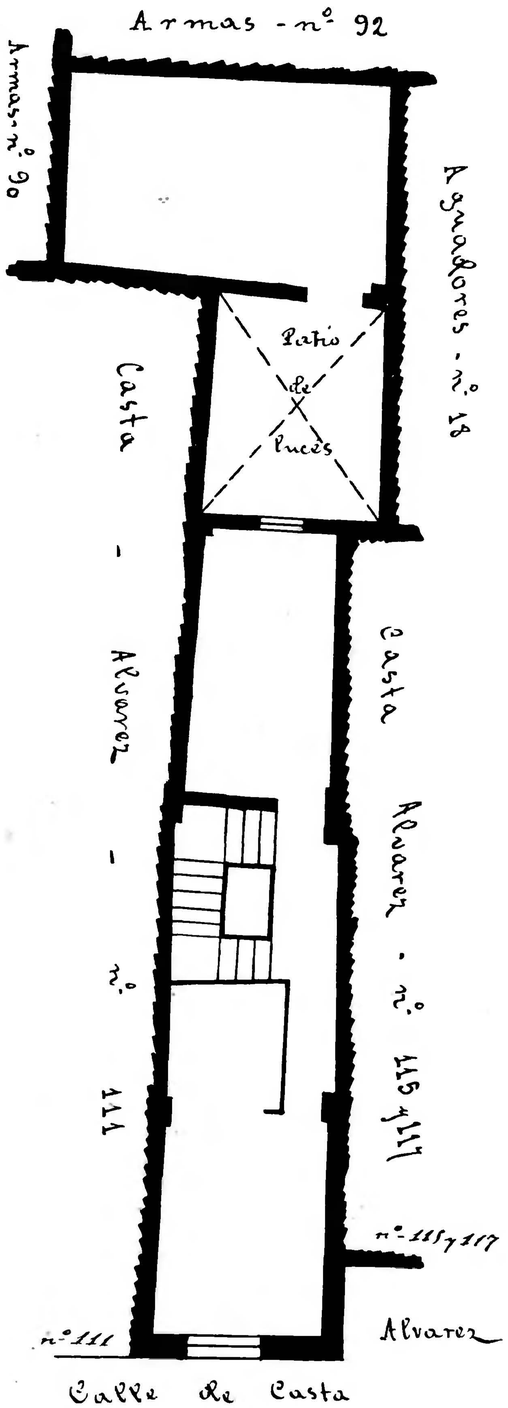

Calle Casta Alvarez
Número 115 y 117 y Aguadores nº 22 acc.º
Pisos 4 Planta piso principal
Propietario D. Faustino Serrano

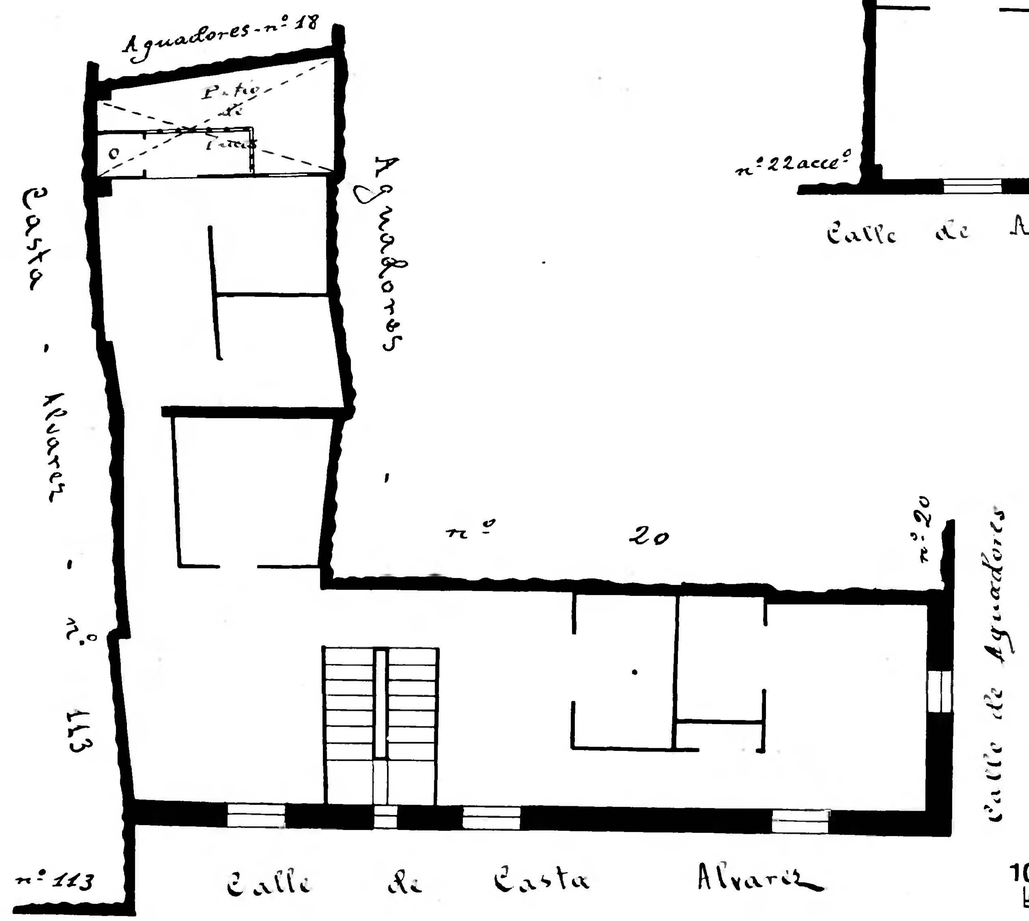

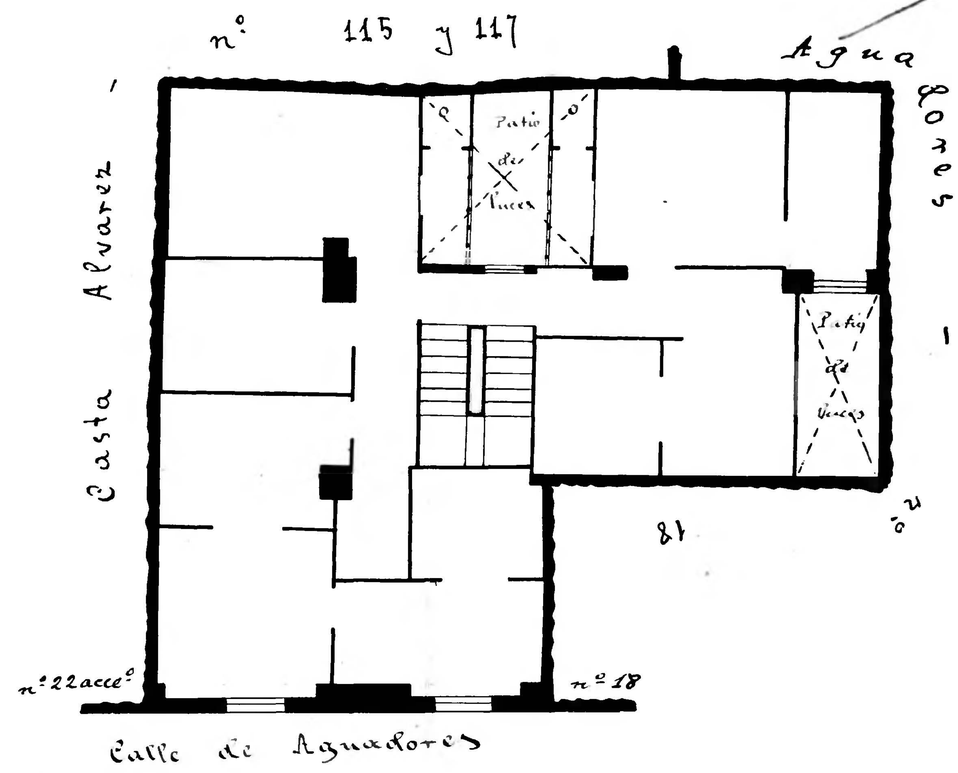

10 0 1 2 3 4 5 6 7 8 9 10 cm

Zaragoza
Archivo Municipal
AYUNTAMIENTO