Calle de la Democracia
Número 101
Pisos 5 Planta piso 2º
Propietario, D. Braulio Villacampa

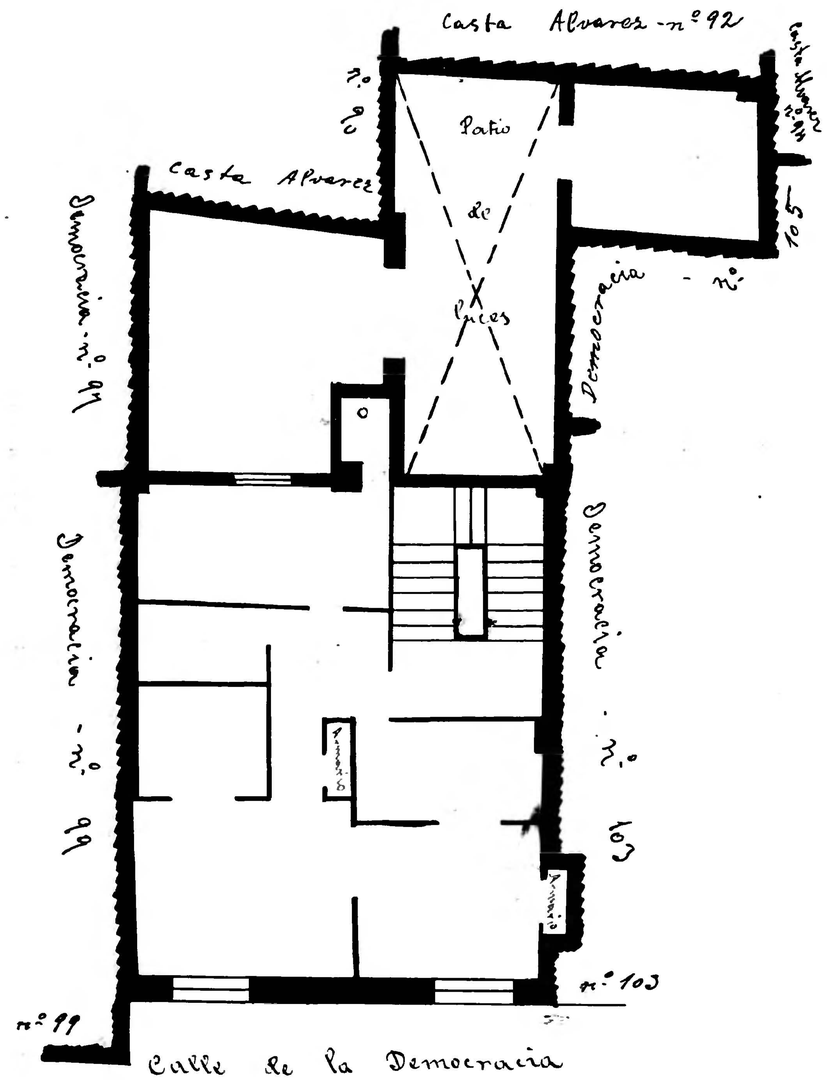

Calle de la Democracia
Número 97
Pisos 4 Planta piso principal
Propietario D. Braulio Sola

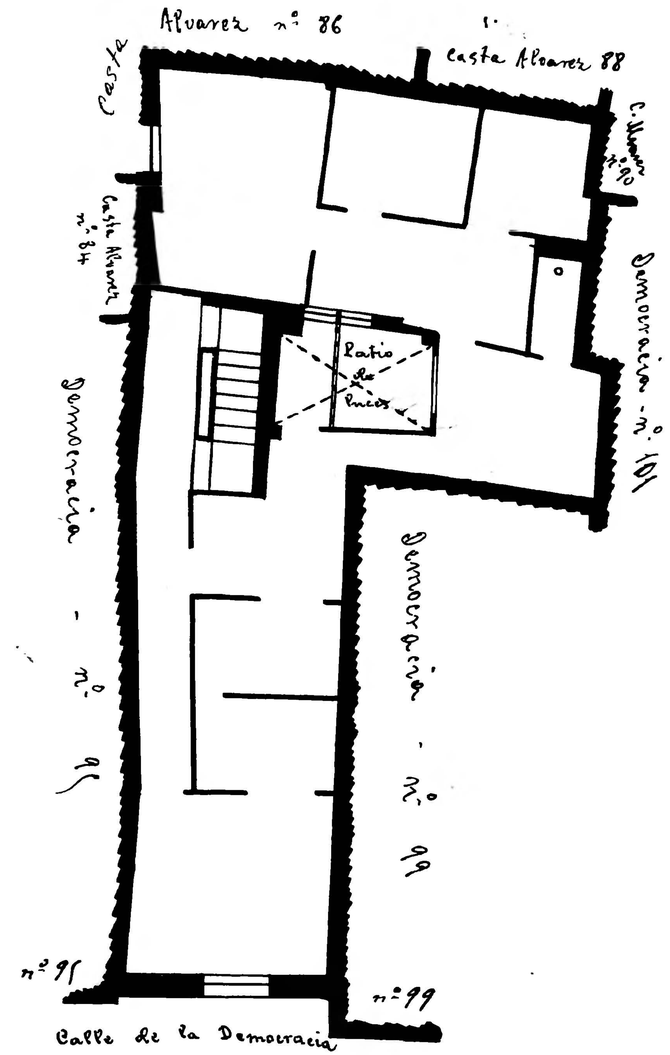

Calle de la Democracia
Número 95
Pisos 4 Planta piso principal
Propietario D. Manuel Marín

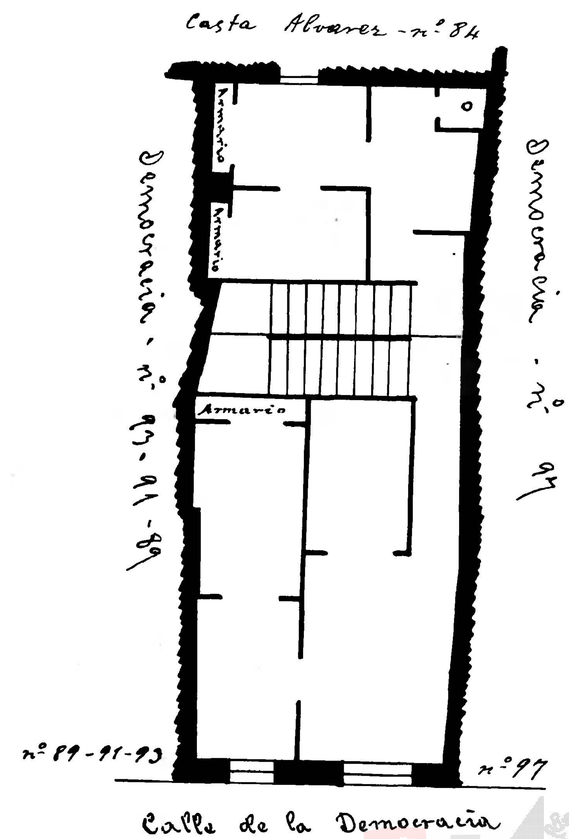

Zaragoza Archivo Municipal AYUNTAMIENTO