Calle de la Democracia
Número 111
Pisos 4 Planta piso principal
Propietario, D.ª Vicenta Ibarra

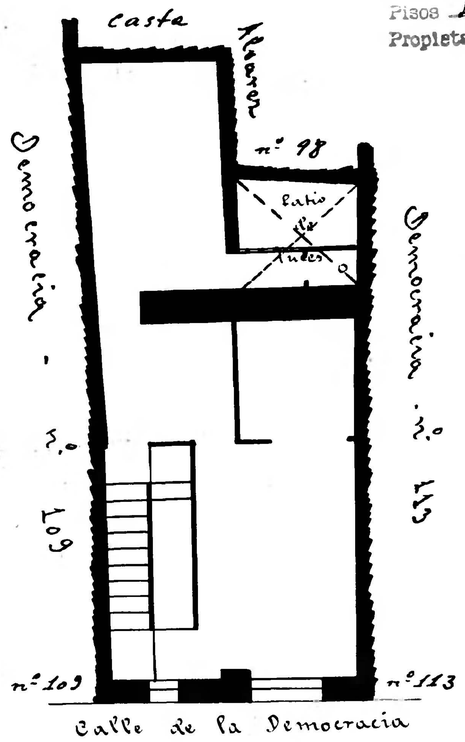

Calle de la Democracia
Número 113 y Casta Alvarez - nº 100 acc.º
Pisos 4 Planta piso principal
Propietario, D. Conde de Torreflorida

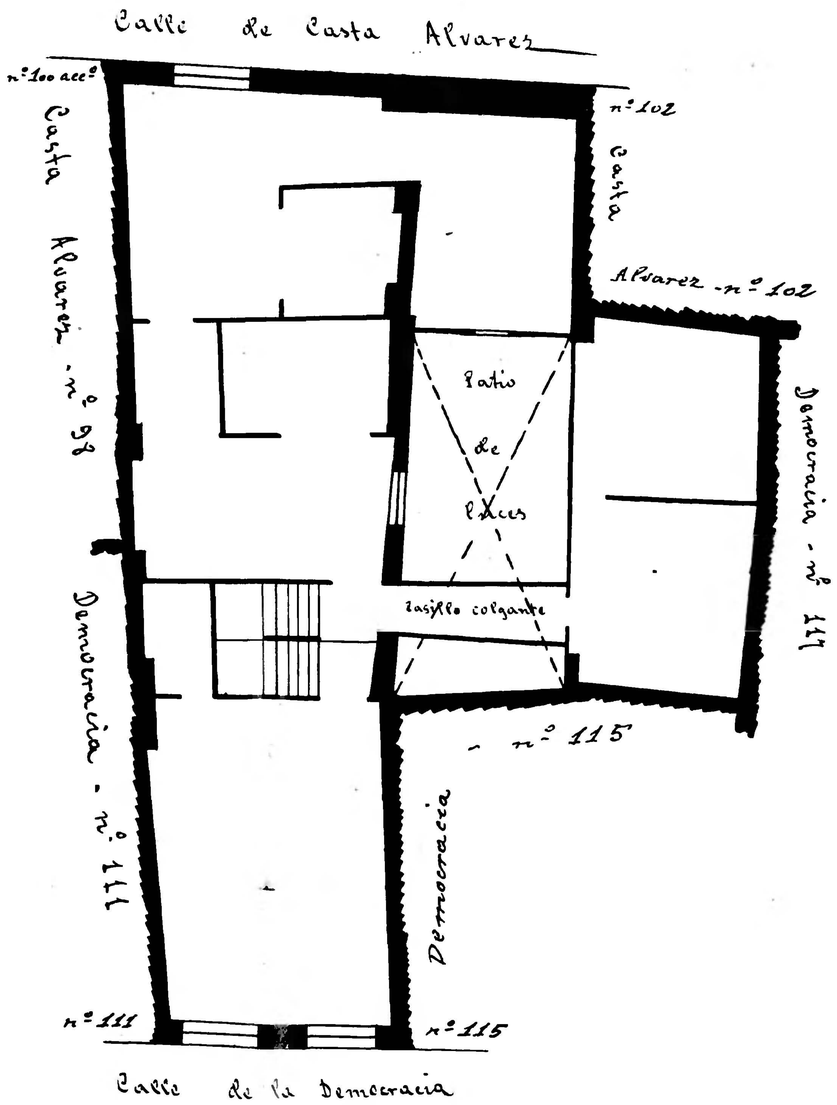

Calle de la Democracia
Número 109 y Casta Alvarez - nº 96 acc.º
Pisos 4 Planta piso principal
Propietario, D. Cándido Formigós

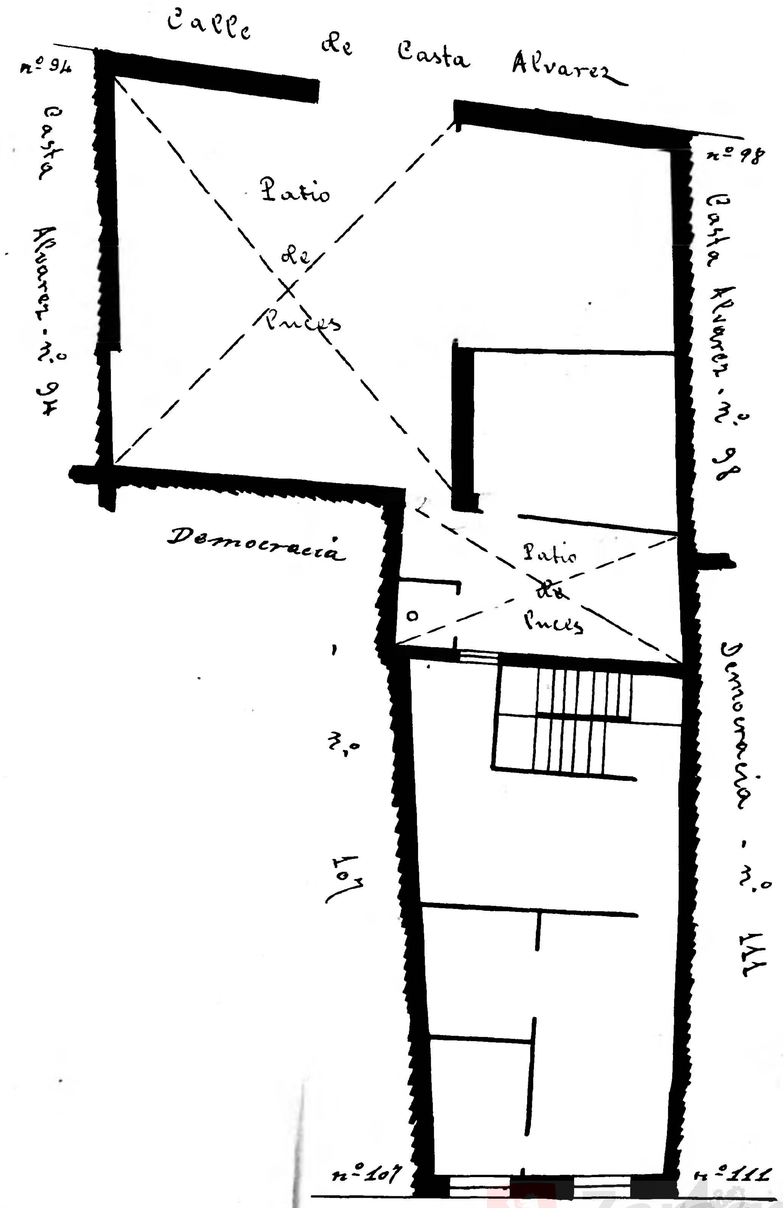

Calle de la Democracia
Número 115
Pisos 4 Planta piso principal
Propietario, D. Valero Ortín (administrador)

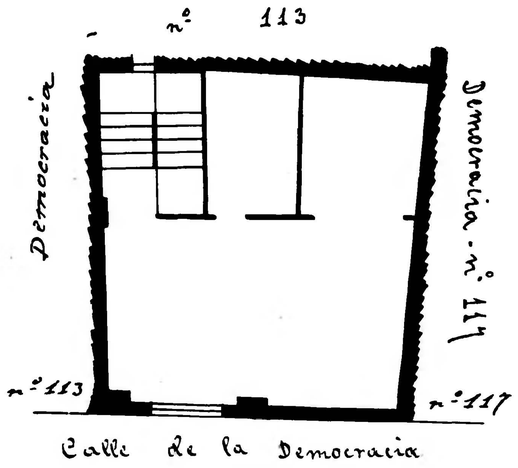

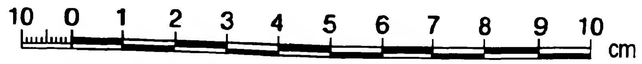

Zaragoza
AYUNTAMIENTO
Archivo Municipal