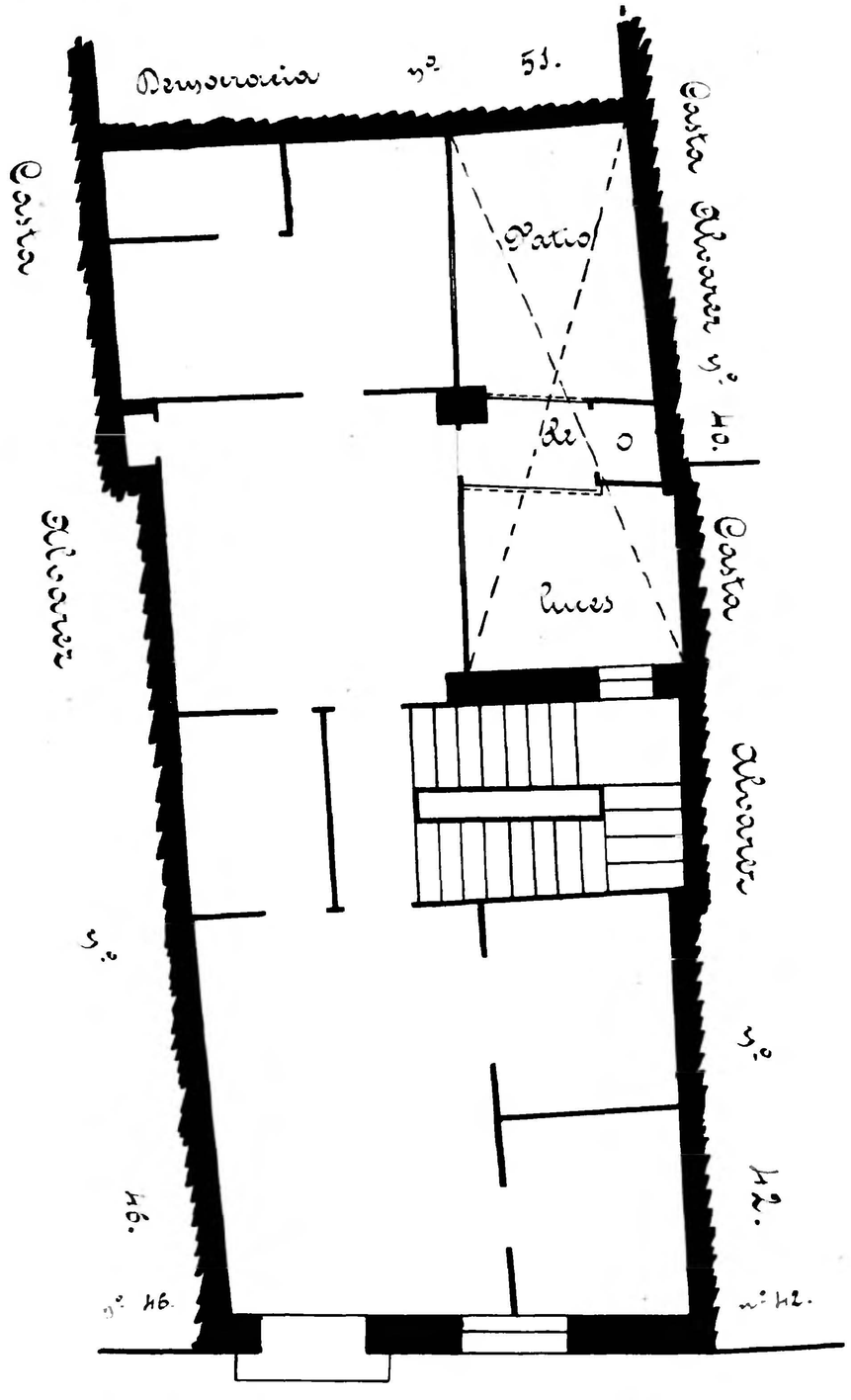

Calle de Casta Alvarez

Calle de Casta Alvarez
Número 44
Piso 4 Planta piso pral
Propietario, D. Juan Almenara

Ingeniero Geógrafo

10 0 1 2 3 4 5 6 7 8 9 10 cm

Zaragoza Archivo Municipal