Calle de Casta Alvarez
Número 42
Pisos 3 Planta piso pral
Propietario, D. Nicolás Nuevo

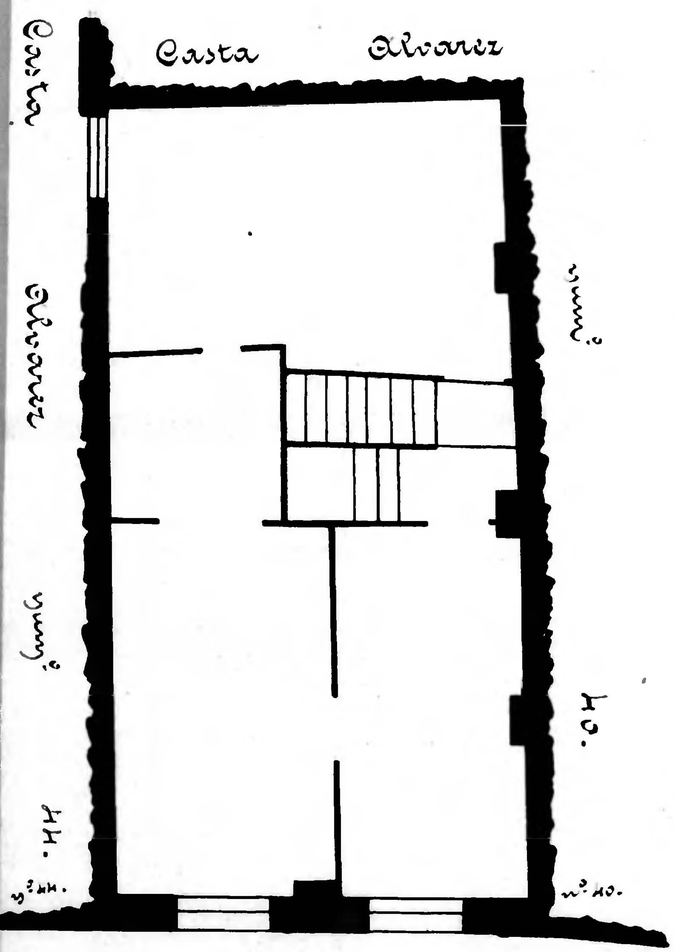

Calle de Casta Alvarez

Calle de Casta Alvarez
Número 40
Pisos 3 Planta piso pral
Propietario, D. Manuel Nuevo

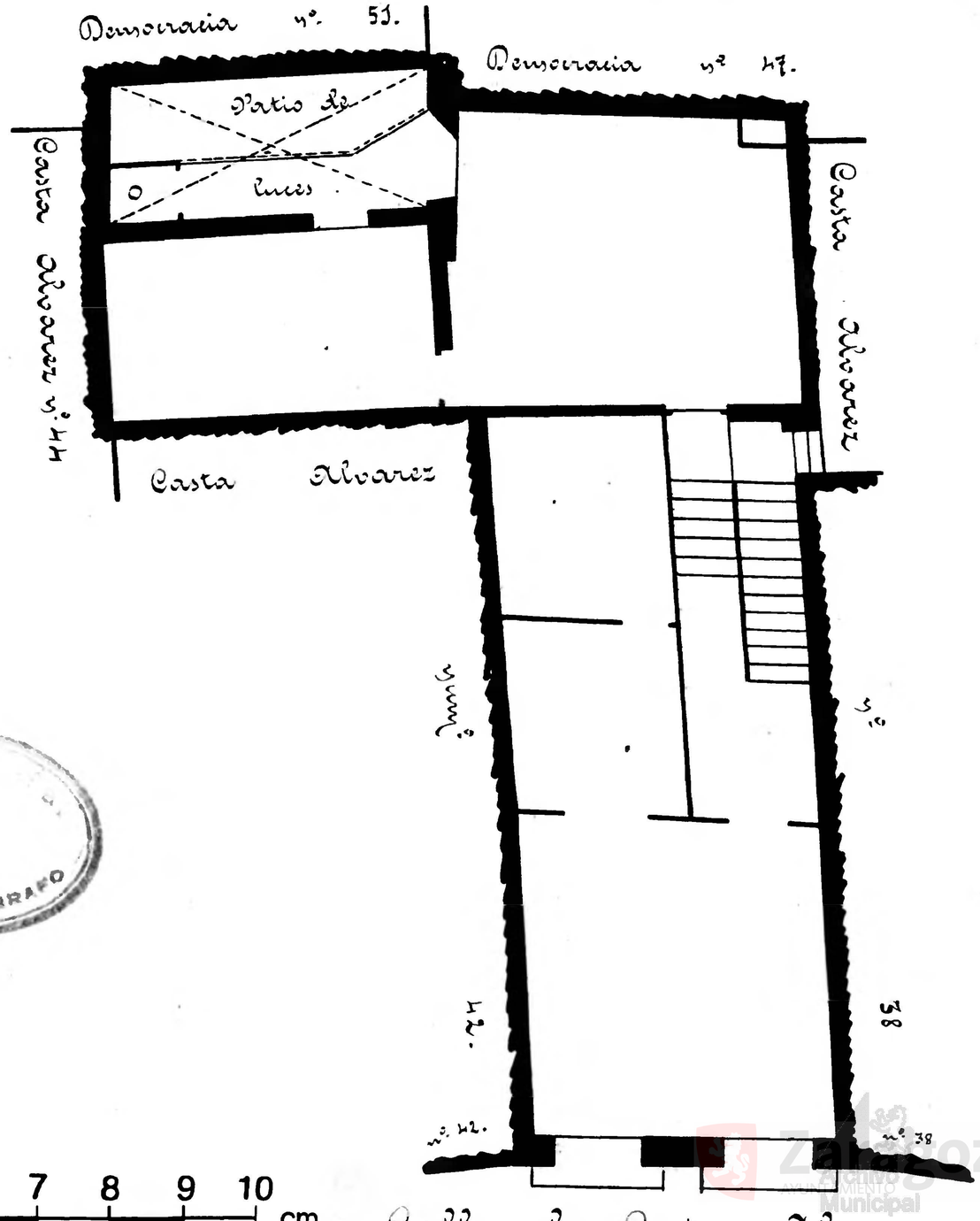

Calle de Casta Alvarez

Dionisio ... INGENIERO GEÓGRAFO

Zaragoza Archivo Municipal