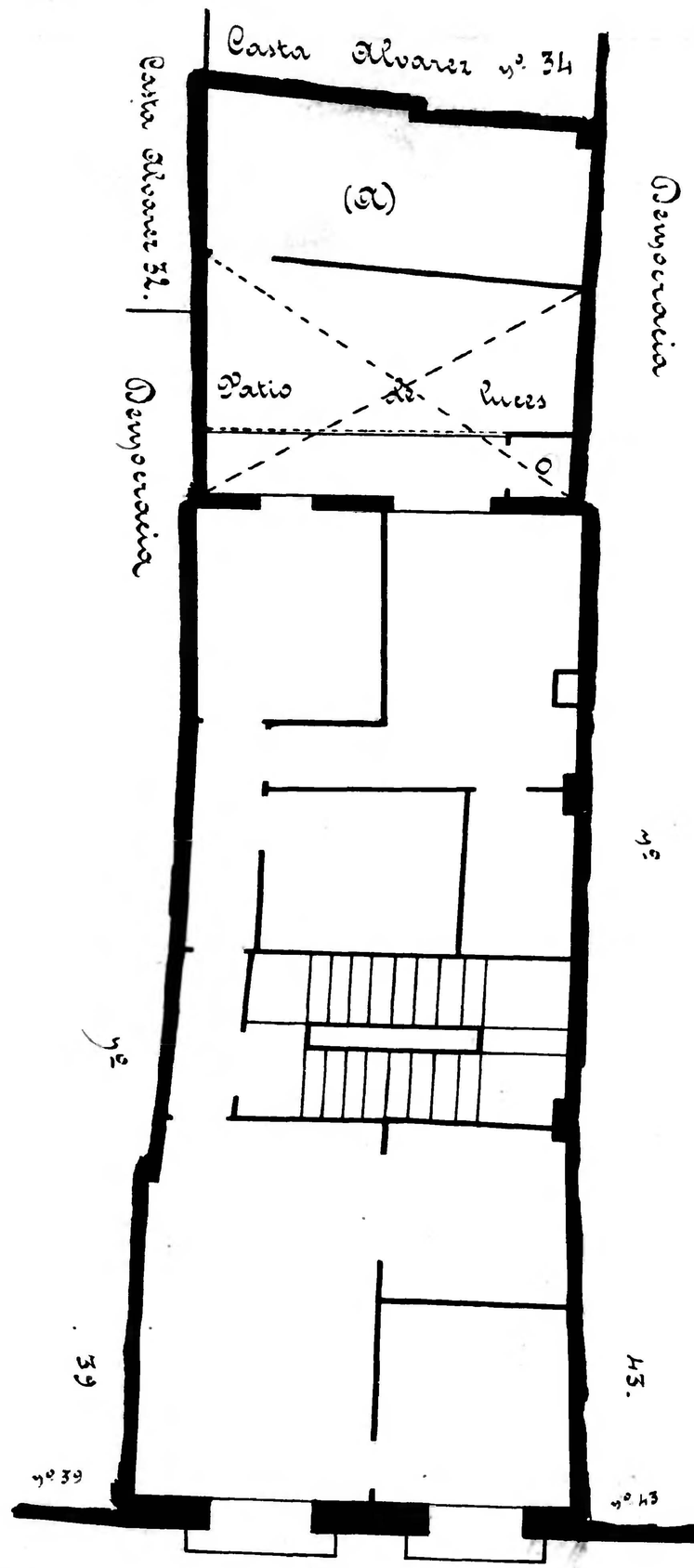

Calle de la Democracia

– la Democracia
41
4 Planta piso 2º
Propietario, Dª Petra Carilla

(A) departamento que solo tiene 2 pisos y esta medido por el piso pral.

Calle de la Democracia
Número 45
Piso 4 Planta piso pral
Propietario, D Alejandro Sinaga

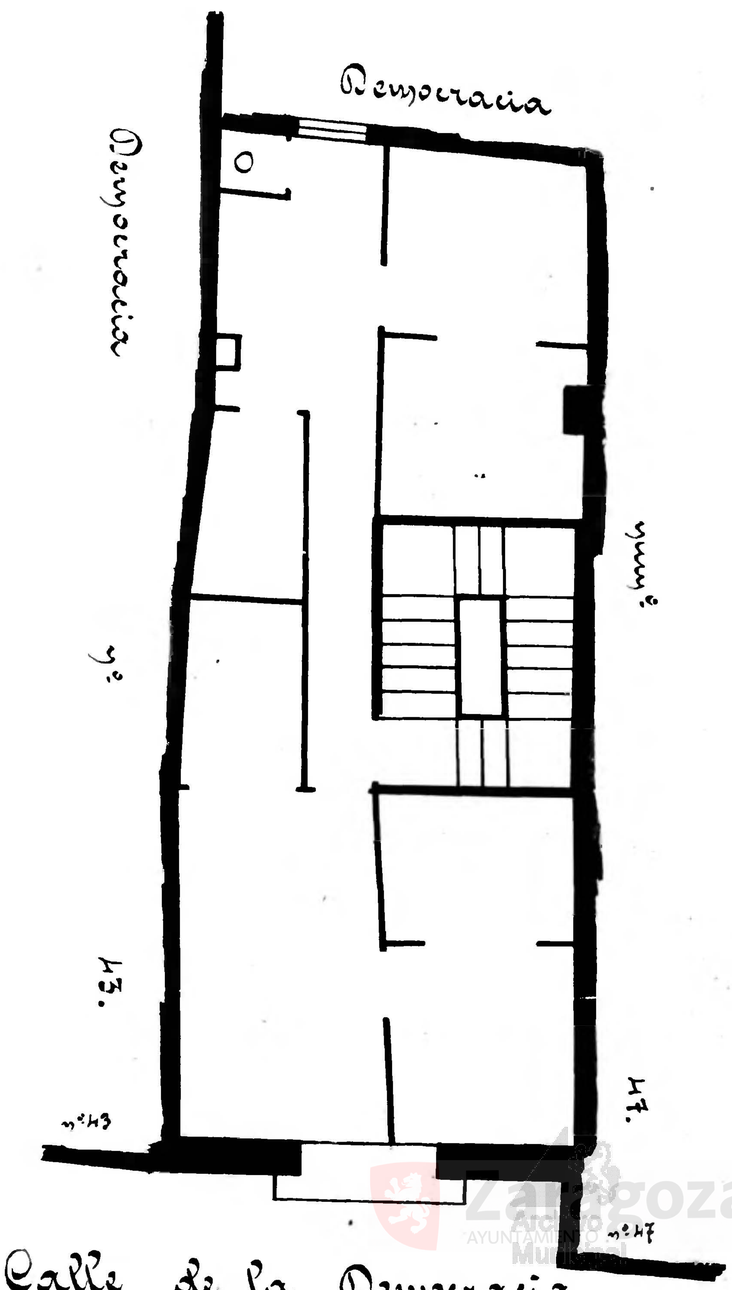

Calle de la Democracia

Zaragoza Archivo Municipal