Calle de la Democracia
Número 49
Pisos 4 Planta piso pral
Propietario D. Dulgencio Galón

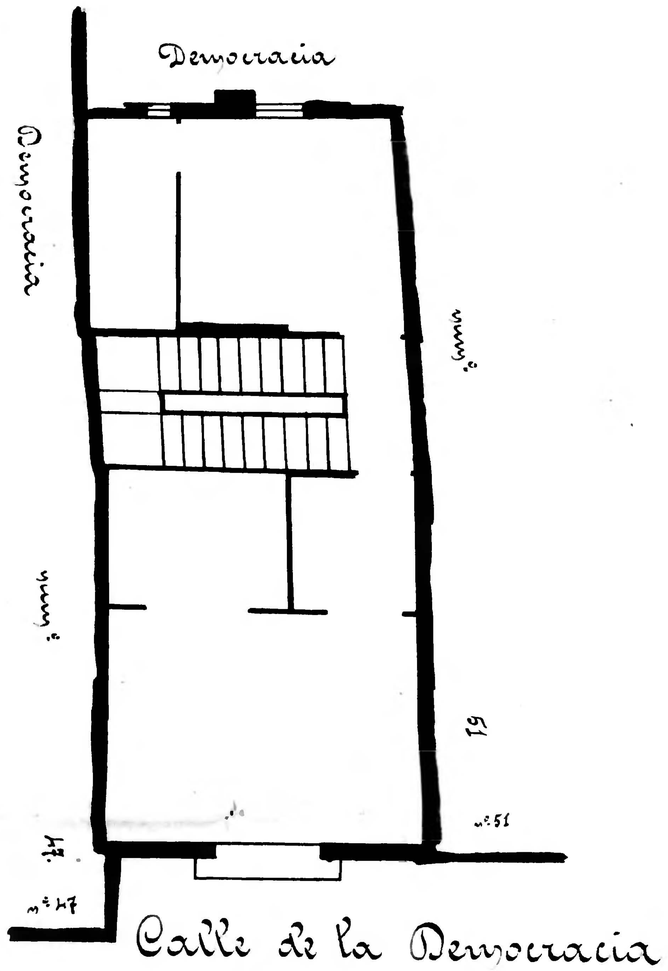

Calle de la Democracia
Número 51 (37)
Pisos 4 Planta piso pral
Propietario, D. Dulgencio Galón

(A) por planta baja de la casa nº 46 de Casta-Alvarez y por los demas pisos pertenece á esta casa.

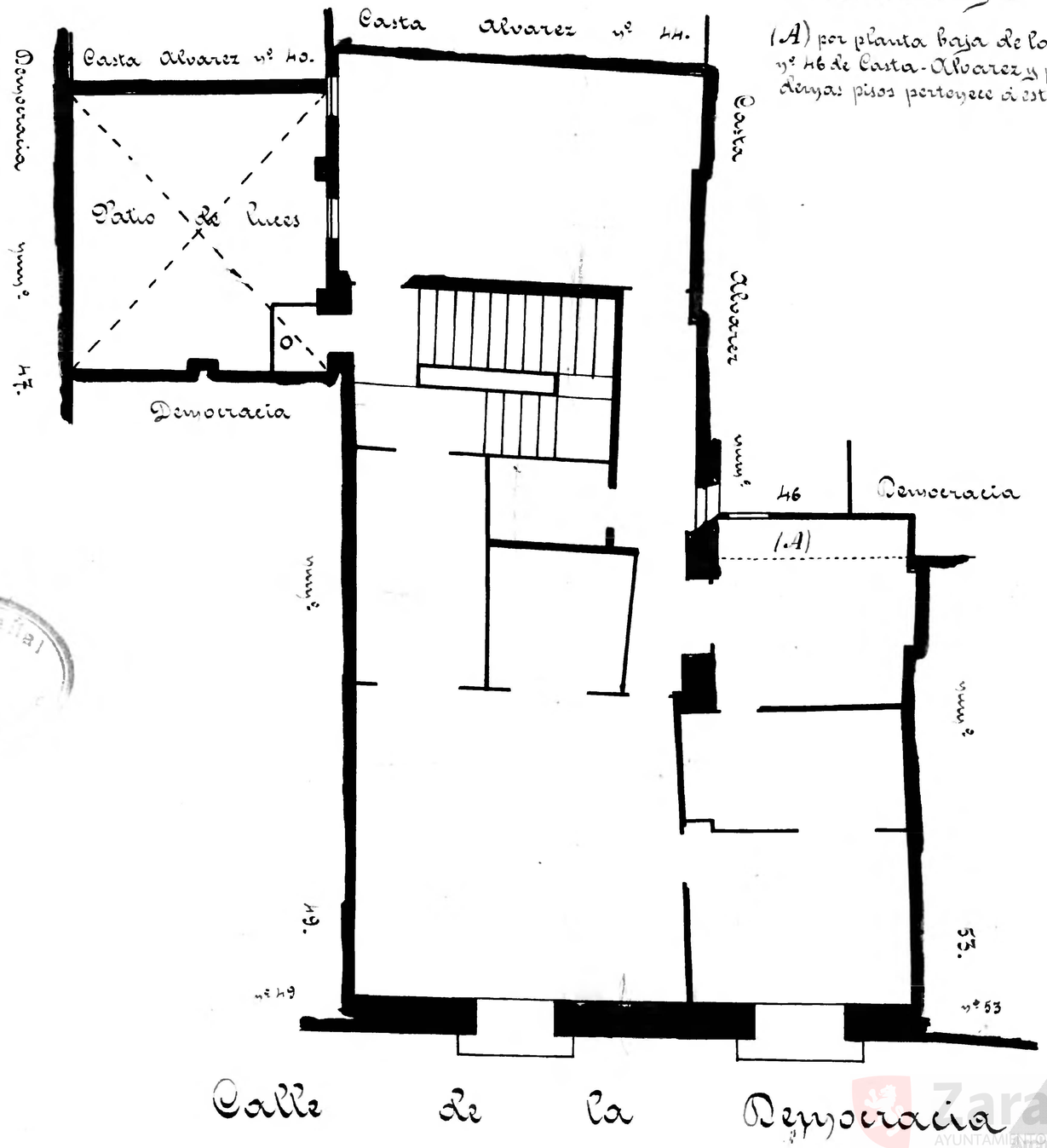

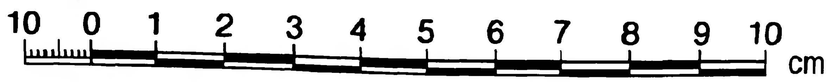

Zaragoza AYUNTAMIENTO Archivo Municipal