Calle de la Democracia
Número 53
Pisos 4 Planta piso pral
Propietario, D. Tomás Orós

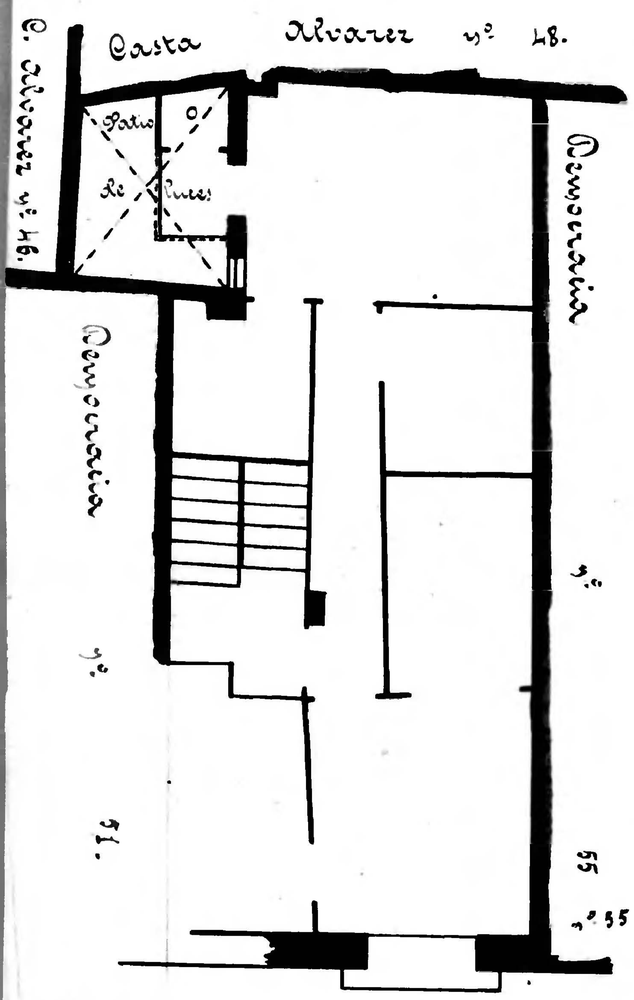

Calle de la Democracia

Calle de la Democracia
Número 55
Pisos 4 Planta piso pral
Propietario, D. Bienvenida Navarro

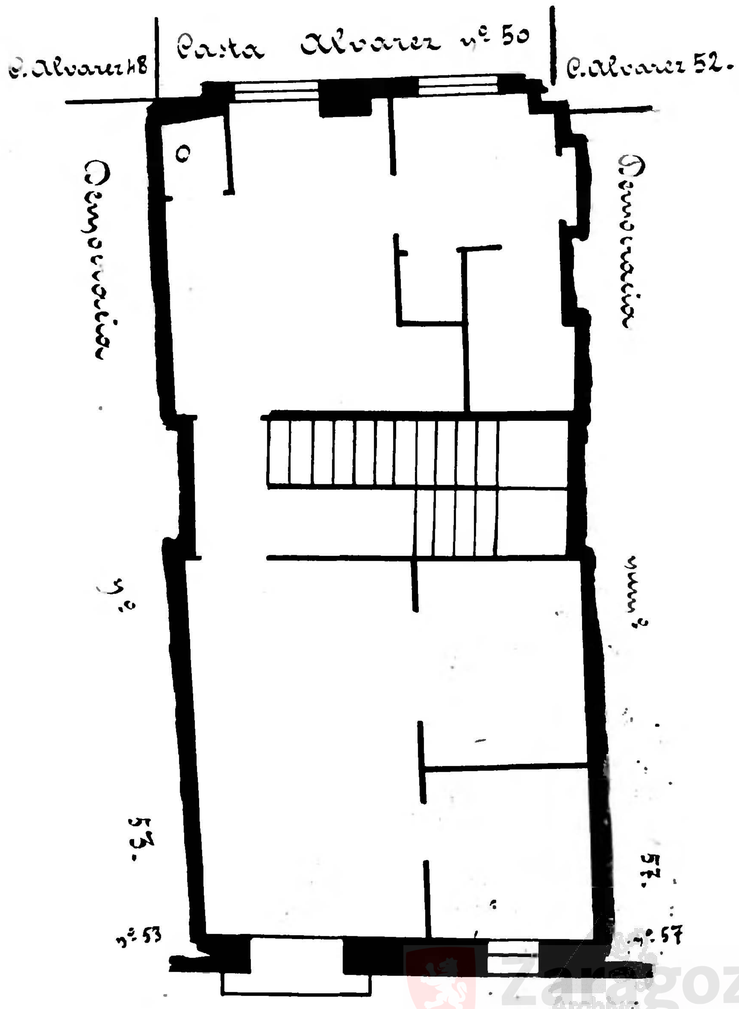

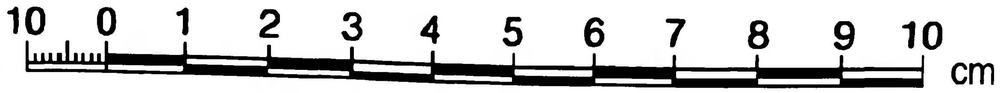

Calle de la Democracia

Zaragoza Archivo Municipal Ayuntamiento