VI

Calle de la Democracia
Número 61
Pisos 5 Planta piso pral
Propietario, D. J. Perez

Calle de la Democracia
Número 63 y 65
Pisos 3 Planta piso pral
Propietario, D. Angel Izquierdo

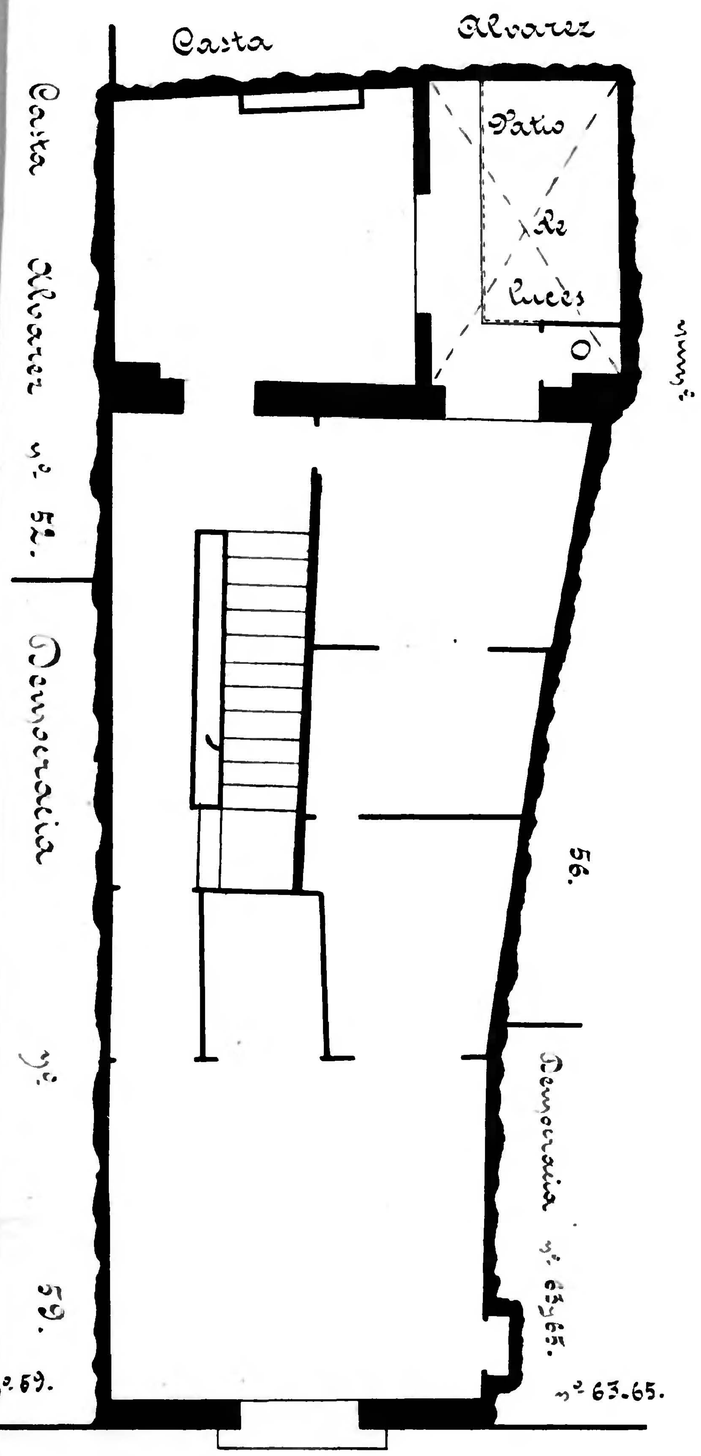

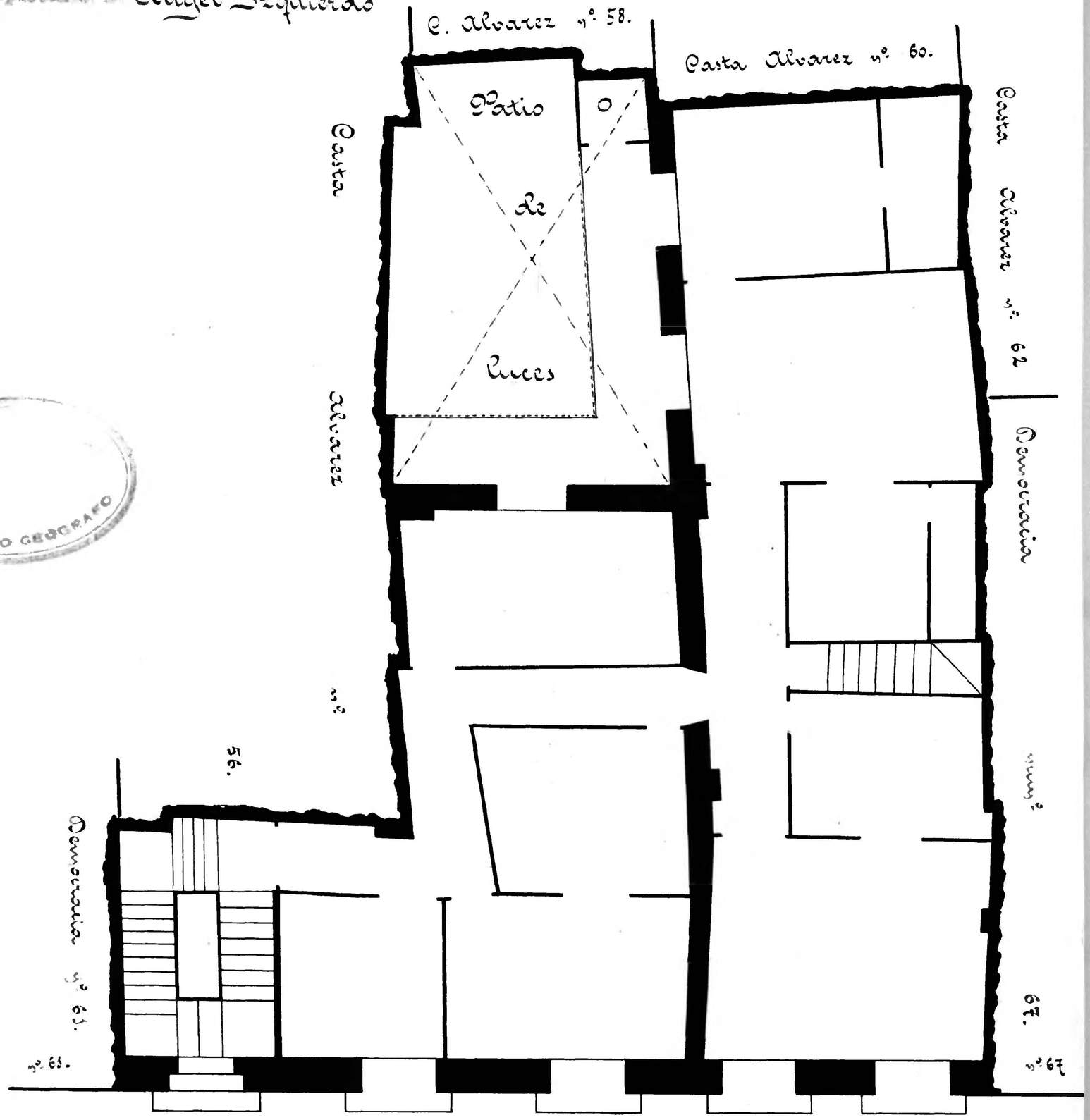

Calle de la Democracia

Calle de la Democracia

Zaragoza Municipal