Calle de Las Armas
Número 44
Pisos 4 Planta piso principal
Propietario, D. Florencio Sinués

Casta - Alvarez. - nº 61

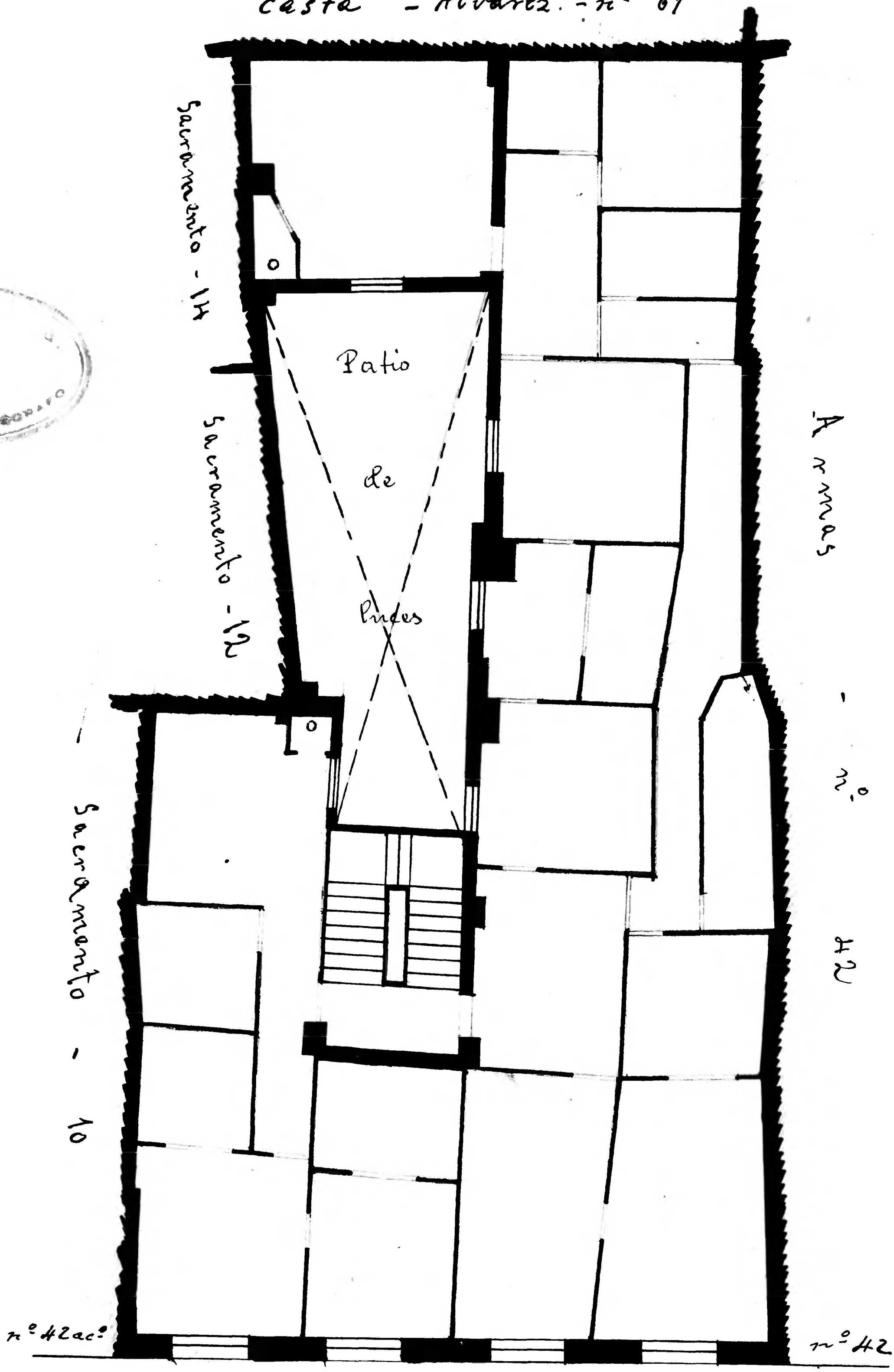

Las Armas - nº 42

Archivo Municipal Zaragoza AYUNTAMIENTO