Calle de Las Armas
Número 42
Pisos 4 Planta piso principal.
Propietario, D. Antonio Bernal

Biblioteca Municipal
Archivo Geográfico

16

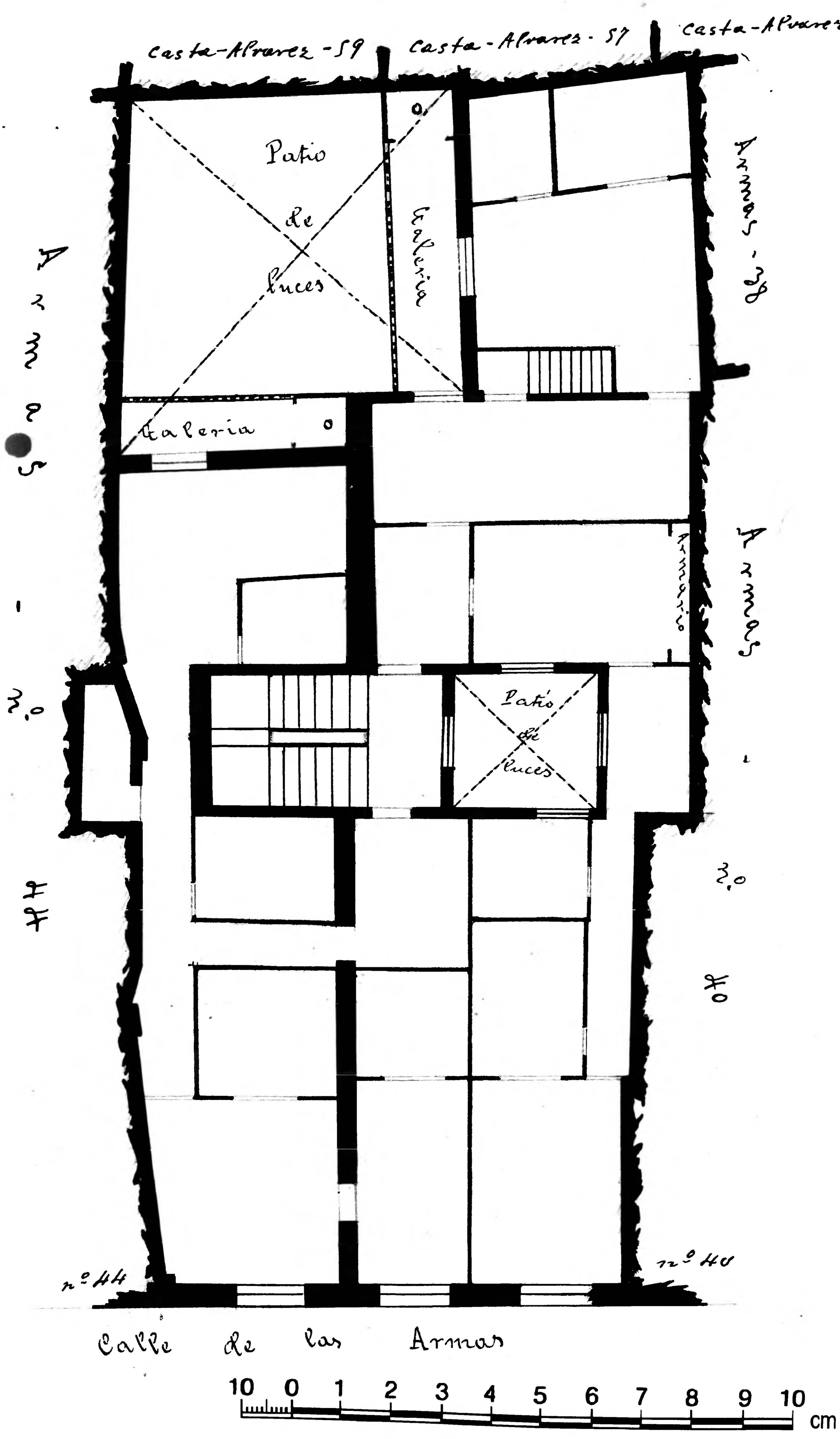

Archivo Municipal Zaragoza