Calle de las Armas
Número 38
Pisos 4 Planta piso principal
Propietario, D. Andrés Gracia

14

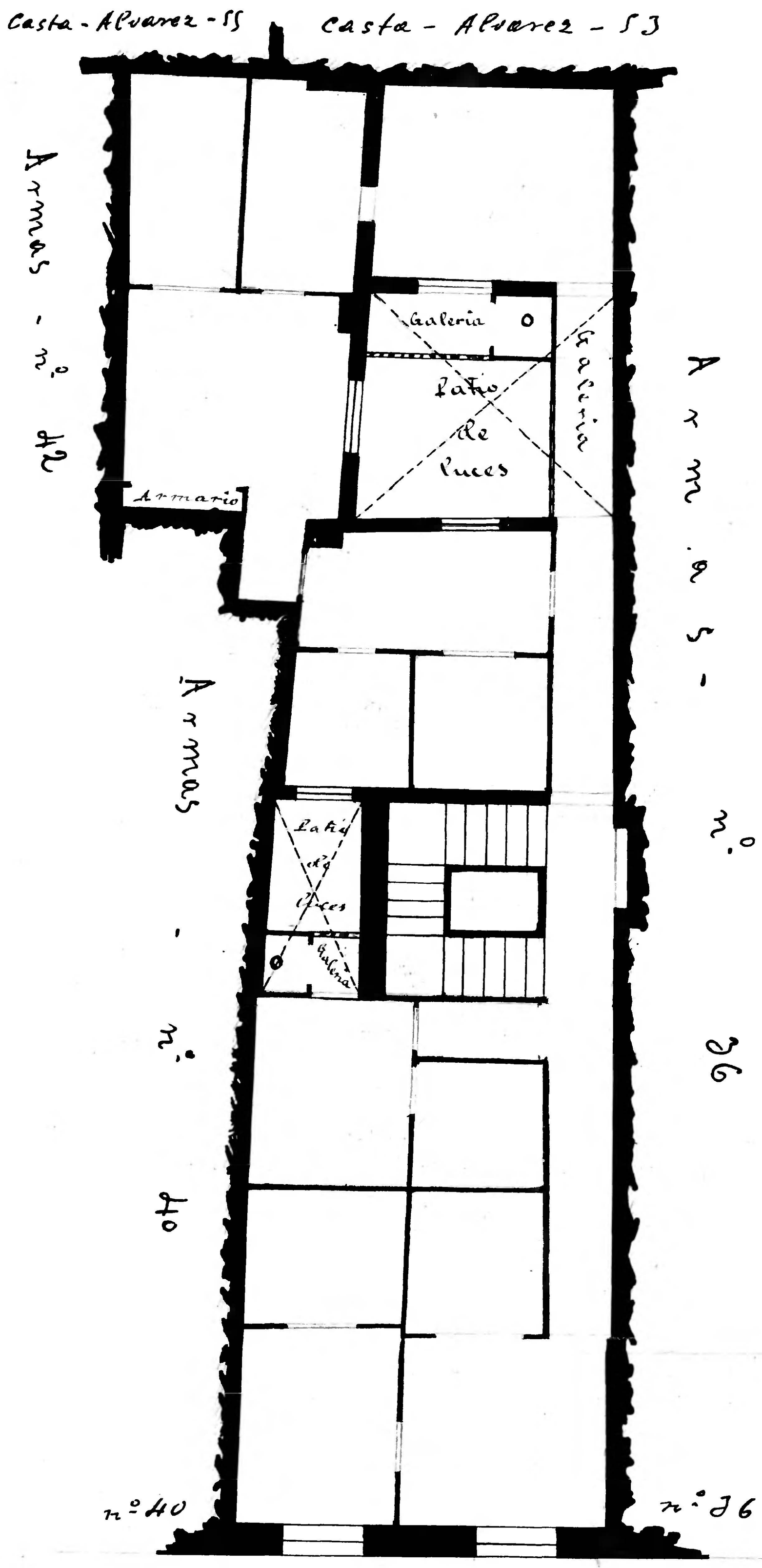

Archivo Municipal Zaragoza AYUNTAMIENTO