Calle de las Armas
Número 36
Pisos 4 Planta pisos principal
Propietario D. Mariano López

133

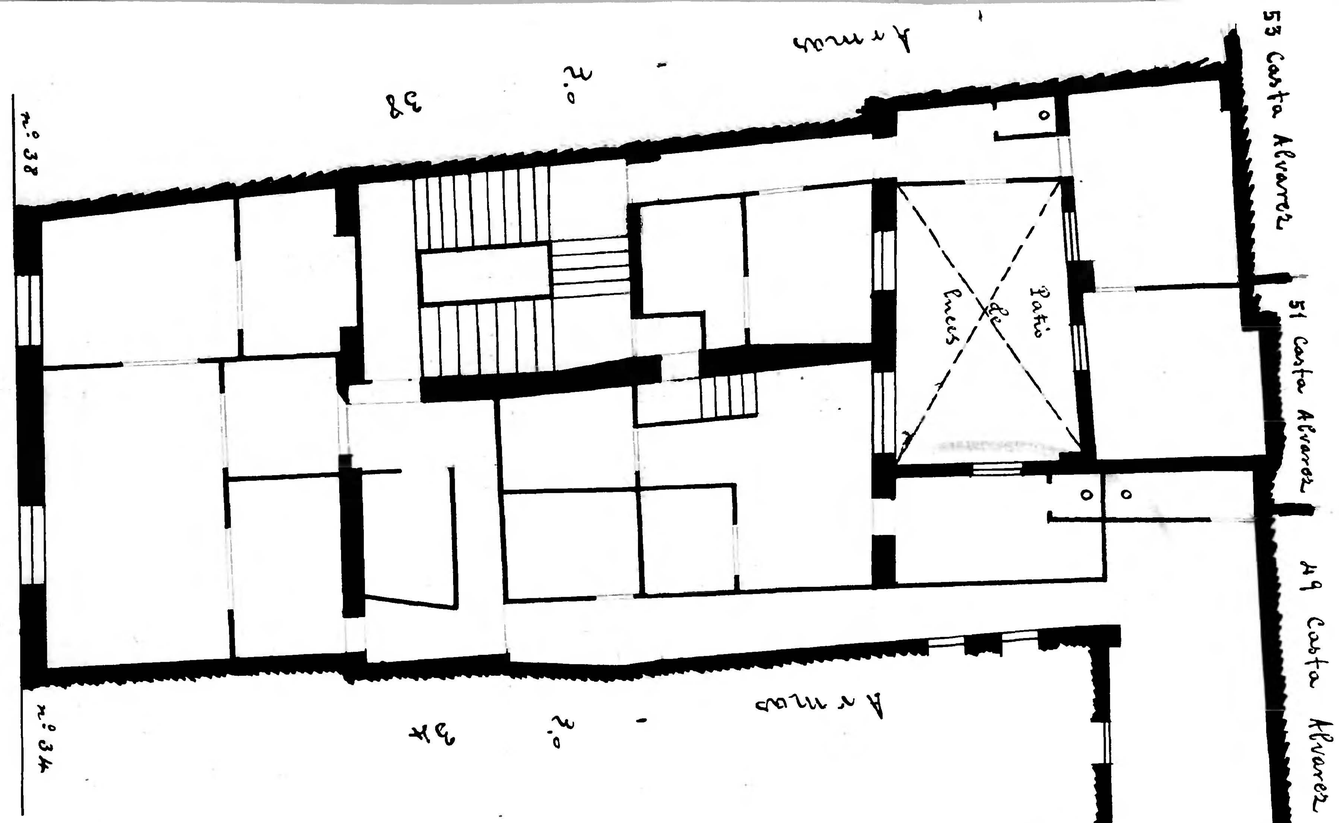

Calle de las Armas
Número 34
Pisos 4 Planta piso 2º
Propietario D. Pascual Montañés

13

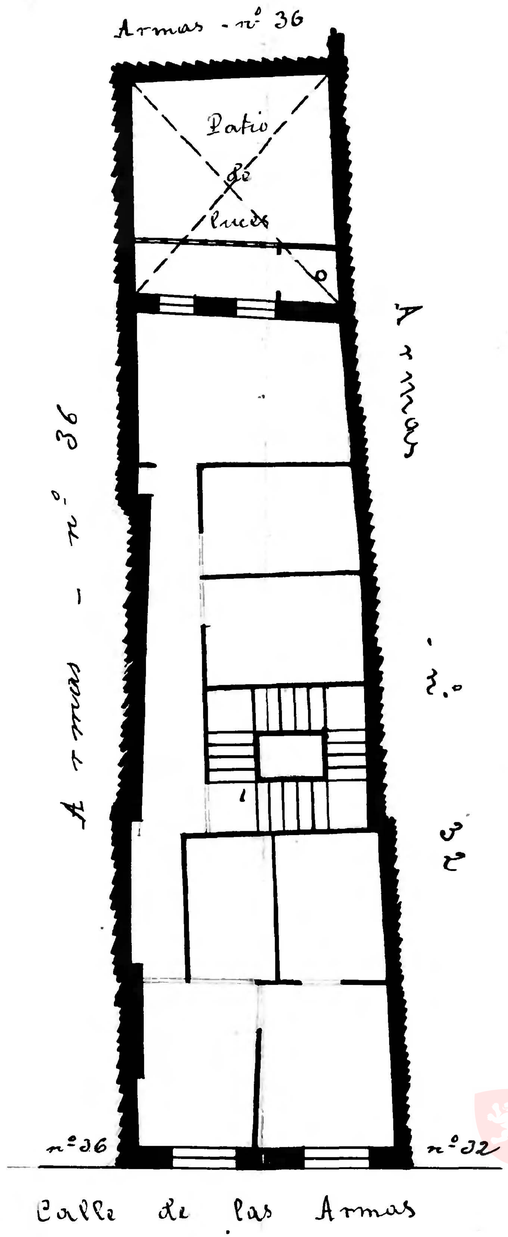

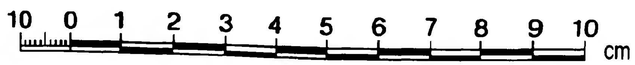

Zaragoza
Archivo Municipal
AYUNTAMIENTO