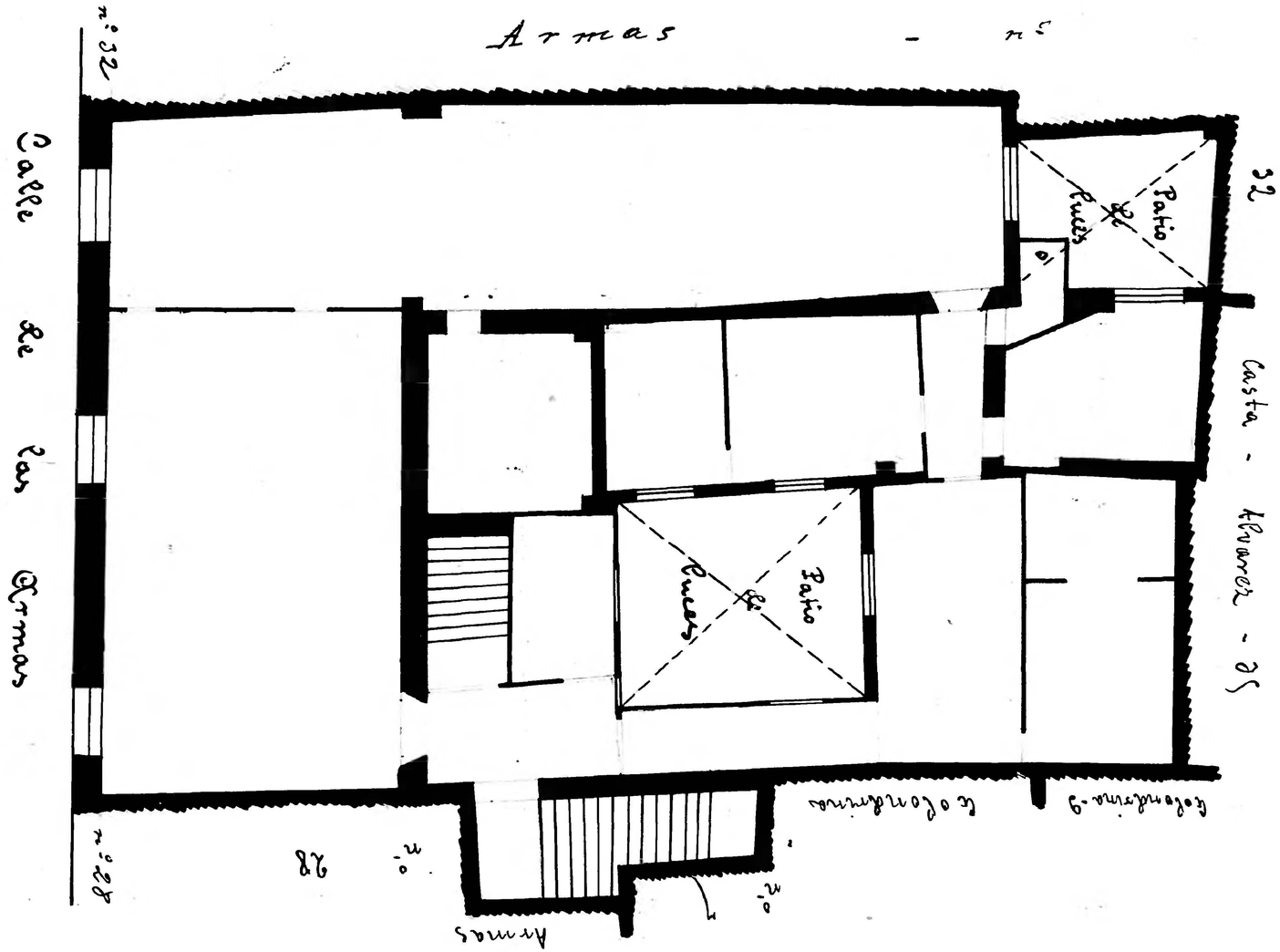

Calle de las Armas
Número 30
Pisos 4 Planta piso principal
Propietario D. Monte de Piedad

Calle de las Armas
Número 28 y Golondrina nº 5 acc.º
Pisos Planta piso principal
Propie D.ª Monica Pelegrin y Dª Carmen Luna

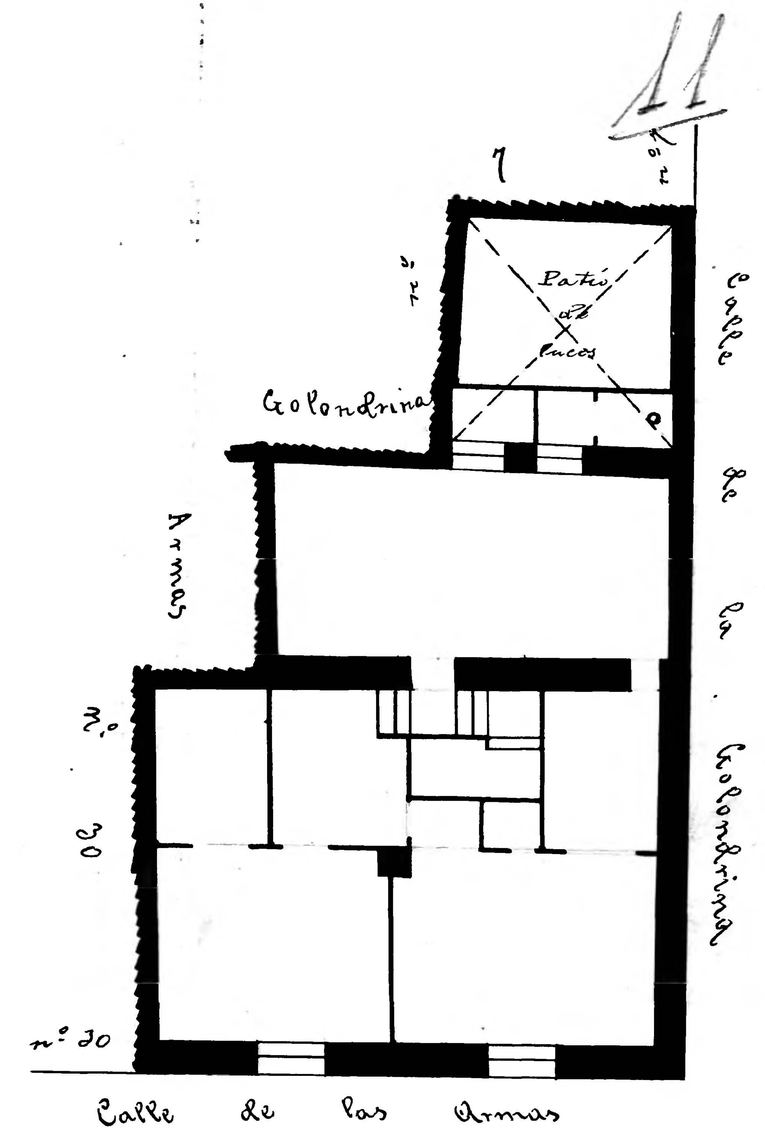

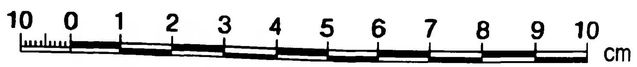

Zaragoza
Archivo Municipal